



# Spolufinancováno Evropskou unií

## Nástroj pro propojení Evropy



Projekt „Modernizace trati Brno - Přerov, 5.stavba Kojetín - Přerov“ je spolufinancovaný EU z programu Nástroj pro propojení Evropy (CEF).  
Za tuto publikaci odpovídá pouze její autor. Evropská unie nenese odpovědnost za jakékoli využití informací v ní obsažených.



			ČÍSLO SOUPRAVY:
		PO PŘIPOMÍNKOVÉM ŘÍZENÍ	
REVIZE Č.	DATUM	ZMĚNA	

**MORAVIA CONSULT Olomouc a.s.**  
LEGIONÁŘSKÁ 1085/8 , 779 00 Olomouc



tel.: +420 585 570 444  
IDS: kjee9md  
e-mail: moravia@moravia.cz  
<http://www.moravia.cz>



**SAGASTA s.r.o.**  
Novodvorská 1010/14  
142 00, Praha 4 - Lhotka  
[www.sagasta.cz](http://www.sagasta.cz)  
[info@sagasta.cz](mailto:info@sagasta.cz)

OBJEDNATEL	 <b>Správa železniční dopravní cesty, státní organizace</b> Stavební správa východ, Nerudova 1, 779 00 Olomouc		
ZHOTOVITEL	"Společnost MCO+SAGASTA pro úsek Kojetín - Přerov", Legionářská 1085/8, 779 00 Olomouc MORAVIA CONSULT Olomouc a.s. (vedoucí člen) a SAGASTA s.r.o.		
HLAVNÍ INŽENÝR PROJEKTU	ING. PETR JEMELKA		G. ŘEDITEL MORAVIA CONSULT Olomouc a.s. ING. VÁCLAV KRATOCHVÍL
ODPOVĚDNÝ PROJ. OBJ., PS	NAVRHL, VYPRACOVAL		EXTERNÍ SUBDODAVATEL
MGR. TEREZA VESELÁ	ING. VLADIMÍR MAŇÁK		-
KRAJ: OLOMOUCKÝ, ZLÍNSKÝ	POVĚŘENÝ OÚ: KOJETÍN, PŘEROV	OBEC:	
<b>"Modernizace trati Brno - Přerov, 5.stavba Kojetín - Přerov"</b>		ZAK. ČÍSLO MCO	17 - 078 - 231 - PD
		ÚČEL	DÚR
		DATUM	LISTOPAD 2019
		FORMÁT	-
		MĚŘÍTKO	-
DENDROLOGICKÝ PRŮZKUM		ČÁST B.6.4	POŘ.Č.

Doplňující údaje:

0	1/2019	1.vydání	Ing. Maňák	Ing. Maňák	Mgr. Veselá	RNDr. Bosák
			v.r.	v.r.	v.r.	v.r.
Rev.	Datum	Popis	Vypracoval	Kreslil	Kontroloval	Schválil
Objednatel:					Souprava:	
MORAVIA CONSULT Olomouc a.s. Legionářská 1058/8, 779 00 Olomouc			 MORAVIA CONSULT Olomouc a.s.			
Zhotovitel:						
Ecological Consulting a.s. Na Střelnici 48, 779 00 Olomouc tel: 585 203 166, fax: 585 203 169 e-mail: ecological@ecological.cz						
Projekt:  <b>„Modernizace trati Brno – Přerov, 5. stavba Kojetín - Přerov“</b>					Číslo projektu:	320/17131
					VP (HIP):	Mgr. Veselá
					Stupeň:	
KÚ: Olomoucký, Zlínský			ORP: Přerov, Kroměříž		Datum:	1/2019
Obsah:  <b>DENDROLOGICKÝ PRŮZKUM</b>					Archiv:	
					Formát:	-
					Měřítko:	-
					Část:	Příloha:
					<b>B.6.4</b>	



**Objednatel:**

MORAVIA CONSULT a.s.

Legionářská 1058/8, 779 00 Olomouc

**Zpracovatel:**

Ecological Consulting a.s.

Na Střelnici 48, 779 00 Olomouc



leden 2018

Ing. Vladimír Maňák

Prvotní dokumentace je uložena v archivu objednatele.

**Rozdělovník:**

0x výtisk, 1x digitální verze:

MORAVIA CONSULT a.s.

0x výtisk, 1x digitální verze:

Ecological Consulting a.s.

**Řešitelský kolektiv:**

Ing. Vladimír Maňák – dendrologický průzkum, mapové zpracování

*Ecological Consulting a.s., Na Střelnici 48, 779 00 Olomouc, tel. 585 203 166*

Mgr. Bc. Rudolf Polášek – mapové výstupy

*Ecological Consulting a.s., Na Střelnici 48, 779 00 Olomouc, tel. 585 203 166*

**OBSAH**

1. Úvod a stručný popis záměru	4
2. Metodika průzkumu	4
3. Platná legislativa	5
4. Vlastní výsledky dendrologického průzkumu	7
5. Závěr	7
6. Přílohy	7

## **1. Úvod a stručný popis záměru**

Předmětem stavby je kompletní rekonstrukce železniční infrastruktury trati Kojetín – Přerov, její zdvojkolejnění s maximální rychlostí 200 km/h. Stavba začíná před žst. Kojetín v cca km 72,1 stávajícího staničení, kde bude navazovat na stavbu „Modernizace trati Brno – Přerov, 4. stavba Nezamyslice – Kojetín“. Konec stavby plynule navazuje na již modernizovanou žst. Přerov v cca 88,04 km stávajícího staničení. Při realizaci záměru dojde k rozšíření drážního tělesa a k přebudovávání mostních objektů (včetně propustků). Zrušeny budou také všechny železniční přejezdy, které nahradí mimoúrovňové křížení. V souvislosti s rušením přejezdů je navržen také silniční obchvat Kojetína, který povede jihozápadně. Také bude nutná úprava některých přístupových cest. Menší přeložka trati je zamýšlena v oblouku u Přerova, v rámci zmenšení poloměru oblouku mezi Kojetínem a Chropyní (v Chropyňském luhu) a při změně směrového uspořádání odbočky trati na Kroměříž.

## **2. Metodika průzkumu.**

Dendrologický průzkum, tj. podrobný průzkum a inventarizace dřevin rostoucích mimo les ve smyslu ustanovení zákona č. 114/1992 Sb., o ochraně přírody a krajiny, v platném znění, a souvisejících prováděcích předpisů (detailně viz. dále v textu), které by mohly být potenciálně dotčeny posuzovaným záměrem, slouží jako podklad pro vytvoření žádosti o udělení povolení kácení dřevin příslušným orgánem ochrany přírody a případnému stanovení náhradních výsadeb za skácené dřeviny.

Dendrologický průzkum je prováděn při terénním šetření v místě stavebního záměru. Při tomto terénním šetření jsou na základě dodaných podkladů inventarizovány všechny dřeviny, u kterých je předpoklad, že se jich stavební záměr nějakým způsobem přímo nebo nepřímo dotkne. Stavební práce v převážné většině znamenají nutnost vykácení přítomných dřevin s ohledem na následné zemní práce a samotné umístění plánované stavby. V některých případech je možné některé dřeviny zachovat nebo přistoupit pouze k jejich ořezu (stromy), nebo redukci plochy (keře). U speciálních případů, kdy se v lokalitě stavebního záměru nacházejí obzvláště cenné dřeviny, je možno doporučit a realizovat některé speciální postupy pro ochranu dřevin v průběhu stavebních prací s ohledem na zachování stávající dřeviny a zajištění podmínek pro následné zachování stávajícího zdravotního stavu a vitality dřeviny.

V terénu se jednotlivé dřeviny identifikují, zařadí taxonomicky do druhů (v některých složitějších případech pouze do rodů) a provede se měření dendrometrických parametrů

dřevin. Následně jsou takto získaná data převedena do přehledných tabulek a je vyhodnoceno, zda je v případě kácení dřeviny nutno požádat o povolení ke kácení dle platné legislativy.

V rámci dendrologického průzkumu byly zaznamenávány jednotlivé dřeviny nebo skupiny dřevin v zapojených porostech. Současně byly dřeviny zařazeny do druhu/rodu. U stromů byl zjištěn obvod kmene ve výčetní výšce 130 cm pro potřeby oceňování dřevin dle doporučené metodiky AOPK ČR, u skupin zapojených porostů dřevin a keřových porostů je zjišťovaným dendrometrickým parametrem plocha. Výsledky dendrologického průzkumu jsou uvedeny v tabulce.

### **3. Platná legislativa.**

Nutnost inventarizace dřevin rostoucích mimo les za účelem následného povolení jejich kácení vychází z platné legislativy.

Základním právním předpisem je zákon č. 114/1992 Sb., o ochraně přírody a krajiny, v platném znění, a jeho prováděcí předpis – vyhláška – 189/2013 Sb., o ochraně dřevin a povolování jejich kácení, v platném znění.

Části týkající se ochrany dřevin rostoucích mimo les a náležitostí jejich kácení, které se vztahují k záměru, jsou následující:

Zákon č. 114/1992 Sb., o ochraně přírody a krajiny, v platném znění:

#### **§ 8 Povolení ke kácení dřevin**

*(1) Ke kácení dřevin je nezbytné povolení orgánu ochrany přírody, není-li dále stanoveno jinak. Povolení lze vydat ze závažných důvodů po vyhodnocení funkčního a estetického významu dřevin. Povolení ke kácení dřevin na silničních pozemcích může orgán ochrany přírody vydat jen po dohodě se silničním správním úřadem a povolení ke kácení dřevin u železničních drah může orgán ochrany přírody vydat jen po dohodě s drážním správním úřadem.*

*(3) Povolení není třeba ke kácení dřevin se stanovenou velikostí, popřípadě jinou charakteristikou. Tuto velikost, popřípadě jinou charakteristiku, stanoví Ministerstvo životního prostředí.*

*(4) Povolení není třeba ke kácení dřevin, je-li jejich stavem zřejmě a bezprostředně ohrožen život či zdraví nebo hrozí-li škoda značného rozsahu. Ten, kdo za těchto podmínek provede kácení, oznámí je orgánu ochrany přírody do 15 dnů od provedení kácení.*

Vyhláška č. 189/2013 Sb., v platném znění

**§ 1 Vymezení pojmů**

*Pro účely této vyhlášky se rozumí.*

- a) *Zapojeným porostem dřevin soubor dřevin, v němž se nadzemní části dřevin jednoho patra vzájemně dotýkají, prorůstají nebo překrývají, s výjimkou dřevin tvořících stromořadí, pokud obvod kmene jednotlivých dřevin měřený ve výšce 130 cm nad zemí nepřesahuje 80 cm; jestliže některá z dřevin v souboru přesahuje uvedené rozměry, posuzuje se vždy jako jednotlivá dřevina.*

**§ 3 Velikost a charakteristika dřevin, k jejichž kácení není třeba povolení**

*Povolení ke kácení dřevin, za předpokladu, že tyto nejsou součástí významného krajinného prvku (§ 3 odst. 1 písm. b) zákona] nebo stromořadí, se podle § 8 odst. 3 zákona nevyžaduje*

- a) *pro dřeviny o obvodu kmene do 80 cm měřeného ve výšce 130 cm nad zemí,*  
b) *pro zapojené porosty dřevin, pokud celková plocha kácených zapojených porostů dřevin nepřesahuje 40 m<sup>2</sup>,*

**§ 5 Období, ve kterém se kácení dřevin zpravidla provádí**

*Kácení dřevin se provádí zpravidla v období jejich vegetačního klidu. Obdobím vegetačního klidu se rozumí období přirozeného útlumu fyziologických a ekologických funkcí dřeviny.*

Pro vnitřní potřeby SŽDC byl vydán Metodický pokyn pro údržbu vyšší zeleně (31. 10. 2016, č.j. S 43941/2016-SŽDC-O15). Tento pokyn ošetřuje údržbu, mj. kácení dřevin v obvodu dráhy a na stavbě dráhy, v ochranném pásmu zařízení elektrizační soustavy, v ochranném pásmu dráhy, na pozemcích SŽDC a v případě investic na železniční dopravní cestě.

**Metodický pokyn pro údržbu vyšší zeleně ze dne 31. 10. 2016 (SŽDC)**

*V případě investic na železniční dopravní cestě by měl být v rámci projektové přípravy prověřen plán oblastního ředitelství ve věci rozsahu údržby – kácení dřevin pro období předcházející výhledovému termínu zahájení prací na projektu stavby.*

Zpracována bude především kapitola VII v druhé části Metodického pokynu pro údržbu vyšší zeleně (SŽDC, 2016).

Metodickému pokynu pro údržbu vyšší zeleně je nadřazen zákon o ochraně přírody č. 114/1992 Sb., v platném znění. V rámci kácení dřevin rostoucích mimo les a povolování tohoto kácení je třeba postupovat primárně dle uvedeného zákona.

#### **4. Vlastní výsledky dendrologického průzkumu.**

Při terénním šetření v lokalitě byly jednotlivé dřeviny identifikovány, zaměřeny a byly zjištěny jejich dendrometrické parametry. Výstup v podobě tabulky dřevin bude sloužit jako podklad pro určení dřevin ke kácení a následně pro podání žádosti o povolení kácení dřevin rostoucích mimo les.

Tabulka obsahuje identifikační číslo dřeviny/zapojeného porostu dřevin, druhové zařazení a zjištěné dendrometrické parametry. Údaje o jednotlivých dřevinách/zapojených porostech dřevin jsou uvedeny v příloze A, jejich situování uvádí příloha B.

#### **5. Závěr**

Na základě provedeného terénního průzkumu byly vyhodnoceny všechny dřeviny, které se nacházejí v záboru stavby, mimo pozemky určené k plnění funkcí lesa.

Jedná se o 960 dřevin rostoucích mimo les, z nichž 854 dosahuje rozměrů nad 80 cm v obvodu ve výšce 130 cm nad zemí, jedná se o dřeviny označené šedým podbarvením v příloze A (tabulka dendrologického průzkumu stromy). Pro tyto dřeviny je v případě požadavku ke kácení nutné požádat příslušný orgán ochrany přírody o povolení k jejich kácení. Výčet těchto dřevin, jejich rozměry a umístění na pozemcích je uveden v tabulce v příloze A, jejich umístění znázorňují mapové přílohy (Příloha B).

Stavební záměr je doprovázen zapojenými porosty. Z větší části se jedná o zapojené porosty topolu (*Populus sp.*), slivoně (*Prunus sp.*) a dalších. Pro kácení zapojených porostů dřevin s rozlohou nad 40 m<sup>2</sup> je také nutné získat povolení ke kácení. Tyto porosty o celkové výměře cca 104 189 m<sup>2</sup> jsou vyznačeny v tabulce dendrologického průzkumu (Příloha A), jejich polohu znázorňují mapové přílohy (Příloha B).

#### **6. Přílohy:**

A. Tabulka dendrologického průzkumu – stromy

Tabulka dendrologického průzkumu – zapojené porosty dřevin

B. Situace

## **PŘÍLOHY**



## **PŘÍLOHA A**

**Tabulka dendrologického průzkumu - stromy**

Číslo na mapě	Taxon		Obvod kmene					Parcelní číslo	Katastrální území
	Latinský název	Český název	1	2	3	4	5		
1	<i>Malus sp.</i>	jabloň	113					5784/137	Kojetín
2	<i>Quercus sp.</i>	dub	242					5784/156	Kojetín
3	<i>Quercus sp.</i>	dub	97					5784/128	Kojetín
4	<i>Salix sp.*</i>	vrba	97	138	160	182		1140/6	Kojetín
5	<i>Prunus sp.</i>	slivoň	88					1140/6	Kojetín
6	<i>Salix caprea</i>	vrba jíva	107					5784/128	Kojetín
7	<i>Populus sp.</i>	topol	88					5784/128	Kojetín
8	<i>Prunus sp.</i>	slivoň	88					5784/128	Kojetín
9	<i>Juglans regia</i>	ořešák vlašský	82					1140/6	Kojetín
10	<i>Acer pseudoplatanus*</i>	javor klen	82	82				5784/16	Kojetín
11	<i>Fraxinus excelsior</i>	jasan ztepilý	88					5784/16	Kojetín
12	<i>Populus sp.</i>	topol	88					5784/16	Kojetín
13	<i>Quercus sp.</i>	dub	104					5784/16	Kojetín
14	<i>Salix sp.</i>	vrba	179					5784/16	Kojetín
15	<i>Salix sp.*</i>	vrba	148	100				5784/16	Kojetín
16	<i>Salix sp.*</i>	vrba	173	166				1140/6	Kojetín
17	<i>Populus tremula</i>	topol osika	107					1140/6	Kojetín
18	<i>Salix sp.</i>	vrba	88					1140/6	Kojetín
19	<i>Salix sp.</i>	vrba	94					1140/6	Kojetín
20	<i>Salix sp.*</i>	vrba	100	97				1140/6	Kojetín
21	<i>Juglans regia*</i>	ořešák vlašský	88	94				5784/16	Kojetín
22	<i>Juglans regia*</i>	ořešák vlašský	82	75				5784/16	Kojetín
23	<i>Juglans regia</i>	ořešák vlašský	85					5784/128	Kojetín
24	<i>Fraxinus excelsior</i>	jasan ztepilý	88					5784/16	Kojetín
25	<i>Fraxinus excelsior</i>	jasan ztepilý	100					5784/16	Kojetín
26	<i>Populus sp.</i>	topol	94					5784/16	Kojetín
27	<i>Populus sp.</i>	topol	88					5784/16	Kojetín
28	<i>Populus sp.</i>	topol	82					5784/15	Kojetín
29	<i>Fraxinus excelsior</i>	jasan ztepilý	157					5784/16	Kojetín
30	<i>Robinia pseudoacacia</i>	trnovník akát	82					5784/16	Kojetín
31	<i>Fraxinus excelsior</i>	jasan ztepilý	185					5784/16	Kojetín
32	<i>Populus sp.</i>	topol	292					5784/16	Kojetín
33	<i>Populus sp.</i>	topol	352					5784/16	Kojetín

Číslo na mapě	Taxon		Obvod kmene					Parcelní číslo	Katastrální území
	Latinský název	Český název	1	2	3	4	5		
34	<i>Populus sp.</i>	topol	261					5784/16	Kojetín
35	<i>Populus sp.</i>	topol	361					5784/16	Kojetín
36	<i>Populus sp.</i>	topol	279					5784/16	Kojetín
37	<i>Populus sp.</i>	topol	389					5784/16	Kojetín
38	<i>Populus sp.</i>	topol	305					5784/16	Kojetín
39	<i>Tilia sp.*</i>	lípa	82	85				5784/16	Kojetín
40	<i>Quercus sp.</i>	dub	119					5784/16	Kojetín
41	<i>Robinia pseudoacacia</i>	trnovník akát	82					5784/16	Kojetín
42	<i>Fraxinus excelsior</i>	jasan ztepilý	97					5784/16	Kojetín
43	<i>Robinia pseudoacacia</i>	trnovník akát	91					5784/16	Kojetín
44	<i>Robinia pseudoacacia</i>	trnovník akát	82					5784/16	Kojetín
45	<i>Betula pendula</i>	bříza bělokorá	85					5784/16	Kojetín
46	<i>Salix sp.*</i>	vrba	88	88				5784/16	Kojetín
47	<i>Crataegus sp.</i>	hloh	88					5784/128	Kojetín
48	<i>Salix caprea*</i>	vrba jíva	88	91				5784/128	Kojetín
49	<i>Fraxinus excelsior</i>	jasan ztepilý	201					7004	Kojetín
50	<i>Fraxinus excelsior</i>	jasan ztepilý	179					7004	Kojetín
51	<i>Fraxinus excelsior</i>	jasan ztepilý	160					5784/34	Kojetín
52	<i>Fraxinus excelsior</i>	jasan ztepilý	116					5784/34	Kojetín
53	<i>Fraxinus excelsior*</i>	jasan ztepilý	110	113	97			5784/34	Kojetín
54	<i>Quercus sp.</i>	dub	198					5784/34	Kojetín
55	<i>Salix sp.</i>	vrba	166					5784/34	Kojetín
56	<i>Fraxinus excelsior</i>	jasan ztepilý	104					7003/1	Kojetín
57	<i>Ulmus sp.</i>	jilm	122					7003/1	Kojetín
58	<i>Ulmus sp.</i>	jilm	82					7003/1	Kojetín
59	<i>Ulmus sp.</i>	jilm	88					4943	Kojetín
60	<i>Ulmus sp.</i>	jilm	88					4943	Kojetín
61	<i>Ulmus sp.*</i>	jilm	85	85	85	75	79	4943	Kojetín
62	<i>Ulmus sp.</i>	jilm	82					4943	Kojetín
63	<i>Ulmus sp.*</i>	jilm	88	85	79	79	82	4943	Kojetín
64	<i>Fraxinus sp.</i>	jasan	91					7003/1	Kojetín
65	<i>Fraxinus excelsior</i>	jasan ztepilý	97					7003/1	Kojetín
66	<i>Alnus sp.</i>	olše	97					7003/1	Kojetín

Číslo na mapě	Taxon		Obvod kmene					Parcelní číslo	Katastrální území
	Latinský název	Český název	1	2	3	4	5		
67	<i>Salix sp.+</i>	vrba	314+					7003/1	Kojetín
68	<i>Salix sp.*</i>	vrba	110	207	151			7003/1	Kojetín
69	<i>Salix sp.</i>	vrba	129					7003/1	Kojetín
70	<i>Salix sp.</i>	vrba	132					7003/1	Kojetín
71	<i>Salix sp.*</i>	vrba	151	182				7003/1	Kojetín
72	<i>Betula pendula</i>	bříza bělokora	135					7003/1	Kojetín
73	<i>Salix sp.*</i>	vrba	166	129	132			7003/1	Kojetín
74	<i>Salix sp.</i>	vrba	116	94				7003/1	Kojetín
75	<i>Salix sp.</i>	vrba	88	79				7003/1	Kojetín
76	<i>Salix sp.</i>	vrba	119					7003/1	Kojetín
77	<i>Salix sp.*</i>	vrba	119	116				7003/1	Kojetín
78	<i>Salix sp.*</i>	vrba	119	116	113			7003/1	Kojetín
79	<i>Salix sp.</i>	vrba	100					7003/1	Kojetín
80	<i>Salix sp.*</i>	vrba	119	104				7003/1	Kojetín
81	<i>Salix sp.+</i>	vrba	314+					7003/1	Kojetín
82	<i>Salix sp.</i>	vrba	116					7003/1	Kojetín
83	<i>Salix sp.+</i>	vrba	314+					4931/74	Kojetín
84	<i>Ulmus sp.*</i>	jilm	107	60	69			7003/1	Kojetín
85	<i>Betula pendula</i>	bříza bělokora	132					4931/113	Kojetín
86	<i>Salix sp.</i>	vrba	135					7003/1	Kojetín
87	<i>Salix caprea*</i>	vrba jíva	82	79				4931/113	Kojetín
88	<i>Salix caprea</i>	vrba jíva	82					4931/113	Kojetín
89	<i>Betula pendula</i>	bříza bělokora	119					4931/113	Kojetín
90	<i>Salix caprea</i>	vrba jíva	122					4931/113	Kojetín
91	<i>Betula pendula</i>	bříza bělokora	148					4931/113	Kojetín
92	<i>Salix sp.*</i>	vrba	119	100	82			4931/113	Kojetín
93	<i>Salix sp.</i>	vrba	264					4931/113	Kojetín
94	<i>Betula pendula</i>	bříza bělokora	82					4931/113	Kojetín
95	<i>Betula pendula</i>	bříza bělokora	135					4931/113	Kojetín
96	<i>Acer negundo</i>	javor jasanolistý	100					4937/2	Kojetín
97	<i>Fraxinus excelsior</i>	jasan ztepilý	210					4937/2	Kojetín
98	<i>Salix sp.</i>	vrba	371					4937/2	Kojetín
99	<i>Salix sp.</i>	vrba	185					4937/2	Kojetín

Číslo na mapě	Taxon		Obvod kmene					Parcelní číslo	Katastrální území
	Latinský název	Český název	1	2	3	4	5		
100	<i>Salix sp.</i>	vrba	188					4937/2	Kojetín
101	<i>Salix sp.</i>	vrba	192					7003/1	Kojetín
102	<i>Salix sp.</i>	vrba	185					7003/1	Kojetín
103	<i>Salix sp.</i>	vrba	192					7003/1	Kojetín
104	<i>Salix sp.</i>	vrba	144					7003/1	Kojetín
105	<i>Salix sp.</i>	vrba	154					7003/1	Kojetín
106	<i>Salix sp.</i>	vrba	188					7003/1	Kojetín
107	<i>Salix sp.</i>	vrba	239					7003/1	Kojetín
108	<i>Salix sp.</i>	vrba	232					7003/1	Kojetín
109	<i>Salix sp.</i>	vrba	198					7003/1	Kojetín
110	<i>Salix sp.</i>	vrba	327					7003/1	Kojetín
111	<i>Salix sp.</i>	vrba	141					7003/1	Kojetín
112	<i>Salix sp.</i>	vrba	374					7003/1	Kojetín
113	<i>Ulmus sp.*</i>	jilm	104	75	75	66		7003/1	Kojetín
114	<i>Quercus sp.</i>	dub	226					4937/2	Kojetín
115	<i>Ulmus sp.*</i>	jilm	85	122				4937/2	Kojetín
116	<i>Aesculus hippocastanum</i>	jírovec maďal	144					7003/1	Kojetín
117	<i>Ulmus sp.*</i>	jilm	113	113	82	66		7003/1	Kojetín
118	<i>Salix sp.*</i>	vrba	97	94	79	69		7003/1	Kojetín
119	<i>Fraxinus excelsior*</i>	jasan ztepilý	110	104				7003/1	Kojetín
120	<i>Fraxinus excelsior*</i>	jasan ztepilý	100	104	63			7003/1	Kojetín
121	<i>Fraxinus excelsior*</i>	jasan ztepilý	100	94	53			7003/1	Kojetín
122	<i>Fraxinus excelsior*</i>	jasan ztepilý	94	57				7003/1	Kojetín
123	<i>Fraxinus excelsior</i>	jasan ztepilý	113					7003/1	Kojetín
124	<i>Ulmus sp.*</i>	jilm	129	154	283			5784/17	Kojetín
125	<i>Fraxinus excelsior*</i>	jasan ztepilý	110	100				5784/17	Kojetín
126	<i>Populus tremula</i>	topol osika	82					5784/17	Kojetín
127	<i>Populus tremula</i>	topol osika	97					5784/17	Kojetín
128	<i>Populus tremula</i>	topol osika	138					5784/17	Kojetín
129	<i>Populus tremula</i>	topol osika	113					5784/17	Kojetín
130	<i>Populus tremula</i>	topol osika	119					5784/17	Kojetín
131	<i>Populus tremula*</i>	topol osika	207	135				5784/17	Kojetín
132	<i>Populus tremula</i>	topol osika	122					5784/17	Kojetín

Číslo na mapě	Taxon		Obvod kmene					Parcelní číslo	Katastrální území
	Latinský název	Český název	1	2	3	4	5		
133	<i>Fraxinus excelsior</i>	jasan ztepilý	104					5784/17	Kojetín
134	<i>Fraxinus excelsior</i>	jasan ztepilý	104					5784/17	Kojetín
135	<i>Salix sp.*</i>	vrba	116	85	75			5784/17	Kojetín
136	<i>Quercus sp.</i>	dub	144					5784/17	Kojetín
137	<i>Alnus sp.</i>	olše	100					5784/17	Kojetín
138	<i>Fraxinus excelsior</i>	jasan ztepilý	138					5784/17	Kojetín
139	<i>Salix sp.</i>	vrba	116					5784/17	Kojetín
140	<i>Ulmus sp.*</i>	jilm	91	94	100			5784/17	Kojetín
141	<i>Salix sp.*</i>	vrba	148	129				5784/17	Kojetín
142	<i>Fraxinus excelsior</i>	jasan ztepilý	119					5784/17	Kojetín
143	<i>Salix sp.+</i>	vrba	314+					5784/17	Kojetín
144	<i>Juglans regia*</i>	ořešák vlašský	94	38				5784/17	Kojetín
145	<i>Salix sp.</i>	vrba	113					5784/17	Kojetín
146	<i>Salix sp.*</i>	vrba	132	113	107			5784/17	Kojetín
147	<i>Quercus sp.</i>	dub	242					5784/17	Kojetín
148	<i>Salix sp.</i>	vrba	107					5784/17	Kojetín
149	<i>Salix sp.+</i>	vrba	314+					5784/17	Kojetín
150	<i>Salix sp.</i>	vrba	232					5784/2	Kojetín
151	<i>Salix sp.+</i>	vrba	314+					5784/2	Kojetín
152	<i>Salix sp.*</i>	vrba	100	66	69	63	63	5784/2	Kojetín
153	<i>Salix sp.+</i>	vrba	314+					5784/2	Kojetín
154	<i>Salix sp.+</i>	vrba	314+					5784/2	Kojetín
155	<i>Salix sp.+</i>	vrba	283					5784/2	Kojetín
156	<i>Salix sp.</i>	vrba	207					5784/2	Kojetín
157	<i>Salix sp.+</i>	vrba	267					5784/2	Kojetín
158	<i>Salix sp.</i>	vrba	116					5784/2	Kojetín
159	<i>Salix sp.*</i>	vrba	88	75				5784/2	Kojetín
160	<i>Salix sp.</i>	vrba	138					5784/2	Kojetín
161	<i>Salix sp.+</i>	vrba	314+					5784/2	Kojetín
162	<i>Salix sp.+</i>	vrba	314+					5784/2	Kojetín
163	<i>Salix sp.+</i>	vrba	314+					5784/2	Kojetín
164	<i>Salix sp.*</i>	vrba	100	82	82			5784/2	Kojetín
165	<i>Fraxinus sp.</i>	jasan	107					5784/2	Kojetín

Číslo na mapě	Taxon		Obvod kmene					Parcelní číslo	Katastrální území
	Latinský název	Český název	1	2	3	4	5		
166	<i>Fraxinus excelsior</i>	jasan ztepilý	104					5784/2	Kojetín
167	<i>Salix sp.+</i>	vrba	314+					5784/2	Kojetín
168	<i>Salix sp.+</i>	vrba	283					5784/2	Kojetín
169	<i>Salix sp.</i>	vrba	97					5784/2	Kojetín
170	<i>Salix sp.</i>	vrba	82					5784/2	Kojetín
171	<i>Salix sp.</i>	vrba	138					5784/2	Kojetín
172	<i>Salix sp.+</i>	vrba	242					5784/2	Kojetín
173	<i>Salix sp.</i>	vrba	110					5784/2	Kojetín
174	<i>Salix sp.</i>	vrba	104					5784/2	Kojetín
175	<i>Salix sp.</i>	vrba	107					5784/2	Kojetín
176	<i>Salix sp.</i>	vrba	82					5784/2	Kojetín
177	<i>Salix sp.+</i>	vrba	314+					5784/2	Kojetín
178	<i>Salix sp.</i>	vrba	132					5784/2	Kojetín
179	<i>Salix sp.+</i>	vrba	314+					5784/2	Kojetín
180	<i>Fraxinus excelsior</i>	jasan ztepilý	113					5784/2	Kojetín
181	<i>Fraxinus excelsior*</i>	jasan ztepilý	104	75				5784/2	Kojetín
182	<i>Salix sp.</i>	vrba	100					5784/2	Kojetín
183	<i>Salix sp.*</i>	vrba	91	88				5784/2	Kojetín
184	<i>Fraxinus excelsior</i>	jasan ztepilý	107					5784/2	Kojetín
185	<i>Salix sp.*</i>	vrba	107	100				5784/2	Kojetín
186	<i>Fraxinus excelsior</i>	jasan ztepilý	97					5784/2	Kojetín
187	<i>Salix sp.+</i>	vrba	283					5784/2	Kojetín
188	<i>Salix sp.</i>	vrba	113					5784/2	Kojetín
189	<i>Salix sp.+</i>	vrba	261					5784/2	Kojetín
190	<i>Salix sp.+</i>	vrba	286					5784/2	Kojetín
191	<i>Alnus sp.</i>	olše	44					5784/2	Kojetín
192	<i>Fraxinus excelsior</i>	jasan ztepilý	94					5784/2	Kojetín
193	<i>Salix sp.*</i>	vrba	195	188				5784/2	Kojetín
194	<i>Quercus sp.</i>	dub	104					5784/2	Kojetín
195	<i>Quercus sp.</i>	dub	88					5784/2	Kojetín
196	<i>Tilia sp.</i>	lípa	91					5784/2	Kojetín
197	<i>Quercus sp.</i>	dub	160					5784/2	Kojetín
198	<i>Acer campestre</i>	javor babyka	104					5784/2	Kojetín

Číslo na mapě	Taxon		Obvod kmene					Parcelní číslo	Katastrální území
	Latinský název	Český název	1	2	3	4	5		
199	<i>Salix sp.</i>	vrba	110					5784/2	Kojetín
200	<i>Fraxinus excelsior</i>	jasan ztepilý	100					5784/2	Kojetín
201	<i>Tilia sp.*</i>	lípa	100	88				5784/2	Kojetín
202	<i>Salix sp.*</i>	vrba	94	91				5784/2	Kojetín
203	<i>Quercus sp.</i>	dub	144					6118/1	Kojetín
204	<i>Quercus sp.</i>	dub	113					5784/2	Kojetín
205	<i>Salix sp.+</i>	vrba	314+					5784/2	Kojetín
206	<i>Salix sp.+</i>	vrba	314+					5784/2	Kojetín
207	<i>Salix sp.</i>	vrba	91					5784/2	Kojetín
208	<i>Salix sp.*</i>	vrba	122	82	75			5784/2	Kojetín
209	<i>Salix sp.*</i>	vrba	113	91				5784/2	Kojetín
210	<i>Salix sp.</i>	vrba	100					5784/2	Kojetín
211	<i>Salix sp.*</i>	vrba	100	82				5784/2	Kojetín
212	<i>Salix sp.</i>	vrba	85					5784/2	Kojetín
213	<i>Salix sp.</i>	vrba	82					5784/2	Kojetín
214	<i>Salix sp.</i>	vrba	94					5784/2	Kojetín
215	<i>Salix sp.*</i>	vrba	94	88	82	69		5784/2	Kojetín
216	<i>Quercus sp.</i>	dub	100					5784/2	Kojetín
217	<i>Salix sp.</i>	vrba	107					5784/2	Kojetín
218	<i>Salix sp.+</i>	vrba	314+					5784/2	Kojetín
219	<i>Salix sp.</i>	vrba	107					5784/2	Kojetín
220	<i>Salix sp.+</i>	vrba	314+					5784/2	Kojetín
221	<i>Salix sp.</i>	vrba	157					5784/2	Kojetín
222	<i>Salix sp.*</i>	vrba	107	104				5784/2	Kojetín
223	<i>Salix sp.*</i>	vrba	107	107				5784/2	Kojetín
224	<i>Salix sp.</i>	vrba	135					5784/2	Kojetín
225	<i>Salix sp.</i>	vrba	122					5784/2	Kojetín
226	<i>Salix sp.</i>	vrba	113					5784/2	Kojetín
227	<i>Salix sp.</i>	vrba	100					5784/2	Kojetín
228	<i>Salix sp.*</i>	vrba	107	91				5784/2	Kojetín
229	<i>Salix sp.</i>	vrba	182					5784/2	Kojetín
230	<i>Salix sp.+</i>	vrba	314+					5784/2	Kojetín



Číslo na mapě	Taxon		Obvod kmene					Parcelní číslo	Katastrální území
	Latinský název	Český název	1	2	3	4	5		
231	<i>Salix sp.+</i>	vrba	314+					5784/2	Kojetín
232	<i>Salix sp.+</i>	vrba	314+					5784/2	Kojetín
233	<i>Salix sp.+</i>	vrba	314+					5784/2	Kojetín
234	<i>Salix sp.+</i>	vrba	314+					5784/2	Kojetín
235	<i>Salix sp.+</i>	vrba	314+					5784/2	Kojetín
236	<i>Salix sp.+</i>	vrba	314+					5784/2	Kojetín
237	<i>Salix sp.+</i>	vrba	301					5784/2	Kojetín
238	<i>Salix sp.+</i>	vrba	314+					5784/2	Kojetín
239	<i>Salix sp.+</i>	vrba	289					5784/2	Kojetín
240	<i>Populus alba*</i>	topol bílý	135	116	97			6012/2	Kojetín
241	<i>Juglans regia</i>	ořešák vlašský	85					5784/2	Kojetín
242	<i>Malus sp.</i>	jabloň	148					5784/3	Kojetín
243	<i>Malus sp.</i>	jabloň	141					5784/4	Kojetín
244	<i>Malus sp.</i>	jabloň	144					5784/5	Kojetín
245	<i>Acer pseudoplatanus</i>	javor klen	97					5784/6	Kojetín
246	<i>Acer negundo</i>	javor jasanolistý	82					5784/7	Kojetín
247	<i>Acer pseudoplatanus</i>	javor klen	88					5784/8	Kojetín
248	<i>Tilia sp.+</i>	lípa	314+					5784/9	Kojetín
249	<i>Populus sp.*</i>	topol	85	75				2025/16	Chropyně
250	<i>Salix sp.*</i>	vrba	119	104	104	97	116	1908/4	Chropyně
251	<i>Salix sp.*</i>	vrba	104	100	82	85	88	1908/4	Chropyně
252	<i>Salix sp.*</i>	vrba	113	100	82			1908/4	Chropyně
253	<i>Robinia pseudoacacia</i>	trnovník akát	82					1908/4	Chropyně
254	<i>Salix sp.*</i>	vrba	107	97				1908/4	Chropyně
255	<i>Salix sp.*</i>	vrba	107	97				1908/4	Chropyně
256	<i>Salix sp.</i>	vrba	100					1908/4	Chropyně
257	<i>Salix sp.*</i>	vrba	97	85	94			1908/4	Chropyně

Číslo na mapě	Taxon		Obvod kmene					Parcelní číslo	Katastrální území
	Latinský název	Český název	1	2	3	4	5		
258	<i>Salix sp.</i>	vrba	82					1908/4	Chropyně
259	<i>Salix sp.*</i>	vrba	119	148				1908/4	Chropyně
260	<i>Salix sp.</i>	vrba	97					1908/4	Chropyně
261	<i>Salix sp.</i>	vrba	110					1908/4	Chropyně
262	<i>Salix sp.*</i>	vrba	100	85	69	66	63	1908/4	Chropyně
263	<i>Salix sp.*</i>	vrba	110	91				1908/4	Chropyně
264	<i>Salix sp.</i>	vrba	122					1908/4	Chropyně
265	<i>Salix sp.*</i>	vrba	151	132	138	135	119	1908/4	Chropyně
266	<i>Salix sp.</i>	vrba	110					1908/4	Chropyně
267	<i>Salix sp.*</i>	vrba	148	110				1908/4	Chropyně
268	<i>Salix sp.*</i>	vrba	170	151				1908/4	Chropyně
269	<i>Salix sp.</i>	vrba	97					1908/4	Chropyně
270	<i>Salix sp.*</i>	vrba	132	110	116	97		1908/4	Chropyně
271	<i>Salix sp.*</i>	vrba	107	110	88			1908/4	Chropyně
272	<i>Salix sp.*</i>	vrba	100	85				1908/4	Chropyně
273	<i>Salix sp.</i>	vrba	135					1908/4	Chropyně
274	<i>Salix sp.*</i>	vrba	94	75				1908/4	Chropyně
275	<i>Salix sp.</i>	vrba	113					1908/4	Chropyně
276	<i>Salix sp.*</i>	vrba	104	107	88			1908/4	Chropyně
277	<i>Salix sp.</i>	vrba	107					1908/4	Chropyně
278	<i>Salix sp.*</i>	vrba	107	100	104			1908/4	Chropyně
279	<i>Salix sp.</i>	vrba	116					1908/4	Chropyně
280	<i>Salix sp.*</i>	vrba	151	144	88			1908/4	Chropyně
281	<i>Fraxinus excelsior</i>	jasan ztepilý	85					1908/4	Chropyně
282	<i>Salix sp.*</i>	vrba	148	122	113	107		1908/4	Chropyně
283	<i>Fraxinus excelsior</i>	jasan ztepilý	97					1908/4	Chropyně
284	<i>Salix sp.*</i>	vrba	107	116	97	110		1908/4	Chropyně

Číslo na mapě	Taxon		Obvod kmene					Parcelní číslo	Katastrální území
	Latinský název	Český název	1	2	3	4	5		
285	<i>Salix sp.</i>	vrba	104					1908/4	Chropyně
286	<i>Salix sp.</i>	vrba	176					1908/4	Chropyně
287	<i>Salix sp.*</i>	vrba	104	100				1908/4	Chropyně
288	<i>Salix sp.*</i>	vrba	113	107				1908/4	Chropyně
289	<i>Salix sp.*</i>	vrba	104	116	113			1908/4	Chropyně
290	<i>Ulmus sp.</i>	jilm	88					1908/4	Chropyně
291	<i>Salix sp.</i>	vrba	100					1908/4	Chropyně
292	<i>Salix sp.*</i>	vrba	91	94				1908/4	Chropyně
293	<i>Salix sp.*</i>	vrba	107	85	85	91		1908/4	Chropyně
294	<i>Salix sp.*</i>	vrba	97	100				1908/4	Chropyně
295	<i>Salix sp.</i>	vrba	104					1908/4	Chropyně
296	<i>Salix sp.</i>	vrba	132					1908/4	Chropyně
297	<i>Salix sp.*</i>	vrba	107	94				1908/4	Chropyně
298	<i>Salix sp.</i>	vrba	148					1908/4	Chropyně
299	<i>Fraxinus excelsior</i>	jasan ztepilý	82					1908/4	Chropyně
300	<i>Salix sp.*</i>	vrba	82	85				1908/4	Chropyně
301	<i>Quercus sp.</i>	dub	251					1908/4	Chropyně
302	<i>Salix sp.</i>	vrba	132					1908/4	Chropyně
303	<i>Salix sp.*</i>	vrba	129	91				1908/4	Chropyně
304	<i>Salix sp.*</i>	vrba	144	170				1908/4	Chropyně
305	<i>Fraxinus sp.</i>	jasan	119					1908/4	Chropyně
306	<i>Ulmus sp.</i>	jilm	100					1908/4	Chropyně
307	<i>Salix sp.</i>	vrba	176					1895	Chropyně
308	<i>Fraxinus sp.</i>	jasan	107					6118/1	Kojetín
309	<i>Quercus sp.</i>	dub	154					5784/2	Kojetín
310	<i>Salix sp.*</i>	vrba	148	144	119	82	72	5784/2	Kojetín
311	<i>Salix sp.+</i>	vrba	314+					5784/2	Kojetín

Číslo na mapě	Taxon		Obvod kmene					Parcelní číslo	Katastrální území
	Latinský název	Český název	1	2	3	4	5		
312	<i>Fraxinus excelsior</i>	jasan ztepilý	91					5784/2	Kojetín
313	<i>Salix sp.</i>	vrba	107					5784/2	Kojetín
314	<i>Fraxinus excelsior</i>	jasan ztepilý	97					5784/2	Kojetín
315	<i>Alnus sp.*</i>	olše	104	88	72	79		5784/2	Kojetín
316	<i>Fraxinus excelsior</i>	jasan ztepilý	119					1908/1	Chropyně
317	<i>Fraxinus excelsior</i>	jasan ztepilý	113					1908/1	Chropyně
318	<i>Salix sp.+</i>	vrba	273					1908/1	Chropyně
319	<i>Alnus sp.</i>	olše	85					1908/1	Chropyně
320	<i>Populus sp.</i>	topol	201					1908/1	Chropyně
321	<i>Salix sp.</i>	vrba	195					1908/1	Chropyně
322	<i>Alnus sp.*</i>	olše	100	88	113	82		1908/4	Chropyně
323	<i>Alnus sp.</i>	olše	119					1908/4	Chropyně
324	<i>Alnus sp.*</i>	olše	88	91	122			1908/4	Chropyně
325	<i>Salix sp.</i>	vrba	176	132				1908/4	Chropyně
326	<i>Salix sp.</i>	vrba	148					1908/4	Chropyně
327	<i>Salix sp.</i>	vrba	132					1908/4	Chropyně
328	<i>Salix sp.*</i>	vrba	107	100				1908/4	Chropyně
329	<i>Salix sp.*</i>	vrba	88	91				1908/4	Chropyně
330	<i>Salix sp.</i>	vrba	110					1908/4	Chropyně
331	<i>Salix sp.</i>	vrba	88					1908/4	Chropyně
332	<i>Salix sp.*</i>	vrba	138	122	119			1908/4	Chropyně
333	<i>Salix sp.*</i>	vrba	138	135				1908/4	Chropyně
334	<i>Salix sp.*</i>	vrba	122	97	91			1908/4	Chropyně
335	<i>Salix sp.</i>	vrba	104					1908/4	Chropyně
336	<i>Salix sp.</i>	vrba	91					1908/4	Chropyně
337	<i>Alnus sp.</i>	olše	91					1908/4	Chropyně
338	<i>Alnus sp.</i>	olše	107					1908/4	Chropyně

Číslo na mapě	Taxon		Obvod kmene					Parcelní číslo	Katastrální území
	Latinský název	Český název	1	2	3	4	5		
339	<i>Salix sp.*</i>	vrba	104	100	110	107		1908/4	Chropyně
340	<i>Salix sp.*</i>	vrba	141	176	192			1908/4	Chropyně
341	<i>Alnus sp.</i>	olše	94					1908/4	Chropyně
342	<i>Alnus sp.</i>	olše	91					1908/4	Chropyně
343	<i>Alnus sp.</i>	olše	110					1908/4	Chropyně
344	<i>Salix sp.*</i>	vrba	144	144	104			1908/4	Chropyně
345	<i>Salix sp.+</i>	vrba	314+					1908/4	Chropyně
346	<i>Salix sp.</i>	vrba	135					1908/4	Chropyně
347	<i>Salix sp.</i>	vrba	132					1908/4	Chropyně
348	<i>Alnus sp.*</i>	olše	122	119				1908/4	Chropyně
349	<i>Alnus sp.</i>	olše	100					1908/4	Chropyně
350	<i>Prunus sp.</i>	slivoň	82					1908/3	Chropyně
351	<i>Picea abies</i>	smrk ztepilý	113					594	Chropyně
352	<i>Picea abies</i>	smrk ztepilý	85					594	Chropyně
353	<i>Picea abies</i>	smrk ztepilý	119					594	Chropyně
354	<i>Picea abies</i>	smrk ztepilý	91					594	Chropyně
355	<i>Picea abies</i>	smrk ztepilý	91					594	Chropyně
356	<i>Picea abies</i>	smrk ztepilý	107					594	Chropyně
357	<i>Malus sp.</i>	jabloň	107					595/1	Chropyně
358	<i>Robinia pseudoacacia</i>	trnovník akát	104					595/1	Chropyně
359	<i>Robinia pseudoacacia</i>	trnovník akát	226					595/1	Chropyně
360	<i>Juglans regia</i>	ořešák vlašský	163					595/1	Chropyně
361	<i>Acer sp.</i>	javor	82					595/1	Chropyně
362	<i>Juglans regia</i>	ořešák vlašský	129					595/1	Chropyně
363	<i>Acer sp.</i>	javor	113					595/1	Chropyně
364	<i>Acer sp.</i>	javor	119					1490/1	Chropyně
365	<i>Acer sp.</i>	javor	82					1490/1	Chropyně

Číslo na mapě	Taxon		Obvod kmene					Parcelní číslo	Katastrální území
	Latinský název	Český název	1	2	3	4	5		
366	<i>Fraxinus excelsior</i>	jasan ztepilý	85					1490/1	Chropyně
367	<i>Fraxinus excelsior</i>	jasan ztepilý	88					1490/1	Chropyně
368	<i>Fraxinus excelsior</i>	jasan ztepilý	88					1490/1	Chropyně
369	<i>Carpinus betulus</i>	habr obecný	88					1490/1	Chropyně
370	<i>Quercus sp.</i>	dub	85					1490/1	Chropyně
371	<i>Quercus sp.</i>	dub	104					1490/1	Chropyně
372	<i>Fraxinus excelsior</i>	jasan ztepilý	91					1490/1	Chropyně
373	<i>Carpinus betulus</i>	habr obecný	91					562/1	Vlkoš u Přerova
374	<i>Carpinus betulus</i>	habr obecný	94					562/1	Vlkoš u Přerova
375	<i>Malus sp.</i>	jabloň	82					562/1	Vlkoš u Přerova
376	<i>Quercus sp.</i>	dub	94					562/1	Vlkoš u Přerova
377	<i>Quercus sp.</i>	dub	107					562/1	Vlkoš u Přerova
378	<i>Salix sp.</i>	vrba	138					562/1	Vlkoš u Přerova
379	<i>Salix sp.*</i>	vrba	104	138	138	72	75	562/1	Vlkoš u Přerova
380	<i>Salix sp.*</i>	vrba	154	110	119	113		562/1	Vlkoš u Přerova
381	<i>Salix sp.*</i>	vrba	116	82	82			562/1	Vlkoš u Přerova
382	<i>Fraxinus excelsior*</i>	jasan ztepilý	82	85	85			562/1	Vlkoš u Přerova
383	<i>Populus sp.*</i>	topol	119	88				562/1	Vlkoš u Přerova
384	<i>Alnus sp.*</i>	olše	107	91	47			562/1	Vlkoš u Přerova
385	<i>Quercus sp.</i>	dub	119					562/1	Vlkoš u Přerova
386	<i>Quercus sp.</i>	dub	88					562/1	Vlkoš u Přerova
387	<i>Populus sp.</i>	topol	94					562/1	Vlkoš u Přerova
388	<i>Populus sp.</i>	topol	97					562/1	Vlkoš u Přerova
389	<i>Populus sp.</i>	topol	85					562/1	Vlkoš u Přerova
390	<i>Malus sp.</i>	jabloň	82					595/1	Chropyně
391	<i>Robinia pseudoacacia*</i>	trnovník akát	97	113	107			595/1	Chropyně
392	<i>Robinia pseudoacacia</i>	trnovník akát	279					595/1	Chropyně

Číslo na mapě	Taxon		Obvod kmene					Parcelní číslo	Katastrální území
	Latinský název	Český název	1	2	3	4	5		
393	<i>Robinia pseudoacacia</i>	trnovník akát	122					595/1	Chropyně
394	<i>Robinia pseudoacacia</i>	trnovník akát	97					595/1	Chropyně
395	<i>Robinia pseudoacacia</i>	trnovník akát	97					595/1	Chropyně
396	<i>Robinia pseudoacacia</i>	trnovník akát	135					595/1	Chropyně
397	<i>Robinia pseudoacacia</i> *	trnovník akát	107	94				595/1	Chropyně
398	<i>Robinia pseudoacacia</i> *	trnovník akát	91	94	94			595/1	Chropyně
399	<i>Robinia pseudoacacia</i>	trnovník akát	91					595/1	Chropyně
400	<i>Robinia pseudoacacia</i>	trnovník akát	179					595/1	Chropyně
401	<i>Robinia pseudoacacia</i> *	trnovník akát	113	94				595/1	Chropyně
402	<i>Robinia pseudoacacia</i>	trnovník akát	113					595/1	Chropyně
403	<i>Robinia pseudoacacia</i> *	trnovník akát	88	91				595/1	Chropyně
404	<i>Acer sp.</i> *	javor	110	91	82			595/1	Chropyně
405	<i>Robinia pseudoacacia</i>	trnovník akát	97					595/1	Chropyně
406	<i>Robinia pseudoacacia</i>	trnovník akát	104					595/1	Chropyně
407	<i>Robinia pseudoacacia</i>	trnovník akát	97					595/1	Chropyně
408	<i>Robinia pseudoacacia</i>	trnovník akát	100					595/1	Chropyně
409	<i>Acer sp.</i>	javor	85					595/1	Chropyně
410	<i>Robinia pseudoacacia</i>	trnovník akát	100					595/1	Chropyně
411	<i>Robinia pseudoacacia</i>	trnovník akát	91					595/1	Chropyně
412	<i>Robinia pseudoacacia</i>	trnovník akát	91					595/1	Chropyně
413	<i>Robinia pseudoacacia</i>	trnovník akát	88					595/1	Chropyně
414	<i>Robinia pseudoacacia</i>	trnovník akát	107					595/1	Chropyně
415	<i>Robinia pseudoacacia</i>	trnovník akát	104					595/1	Chropyně
416	<i>Robinia pseudoacacia</i>	trnovník akát	107					595/1	Chropyně
417	<i>Robinia pseudoacacia</i>	trnovník akát	94					595/1	Chropyně
418	<i>Robinia pseudoacacia</i>	trnovník akát	132					595/1	Chropyně
419	<i>Robinia pseudoacacia</i>	trnovník akát	88					595/1	Chropyně

Číslo na mapě	Taxon		Obvod kmene					Parcelní číslo	Katastrální území
	Latinský název	Český název	1	2	3	4	5		
420	<i>Robinia pseudoacacia</i> *	trnovník akát	107	104	100			595/1	Chropyně
421	<i>Robinia pseudoacacia</i>	trnovník akát	113					595/1	Chropyně
422	<i>Betula pendula</i>	bříza bělokorá	110					595/1	Chropyně
423	<i>Robinia pseudoacacia</i> *	trnovník akát	248	122	100			595/1	Chropyně
424	<i>Acer sp.*</i>	javor	100	85				595/1	Chropyně
425	<i>Robinia pseudoacacia</i>	trnovník akát	113					595/1	Chropyně
426	<i>Robinia pseudoacacia</i>	trnovník akát	257					595/1	Chropyně
427	<i>Robinia pseudoacacia</i>	trnovník akát	182					595/1	Chropyně
428	<i>Robinia pseudoacacia</i> *	trnovník akát	88	88	82			595/1	Chropyně
429	<i>Robinia pseudoacacia</i>	trnovník akát	119					595/1	Chropyně
430	<i>Robinia pseudoacacia</i>	trnovník akát	104					595/1	Chropyně
431	<i>Robinia pseudoacacia</i>	trnovník akát	100					595/1	Chropyně
432	<i>Prunus sp.</i>	slivoň	94					595/1	Chropyně
433	<i>Robinia pseudoacacia</i>	trnovník akát	119					595/1	Chropyně
434	<i>Robinia pseudoacacia</i> *	trnovník akát	160	85				595/1	Chropyně
435	<i>Robinia pseudoacacia</i> *	trnovník akát	107	104				595/1	Chropyně
436	<i>Robinia pseudoacacia</i>	trnovník akát	195					595/1	Chropyně
437	<i>Robinia pseudoacacia</i>	trnovník akát	94					595/1	Chropyně
438	<i>Acer sp.</i>	javor	151					595/1	Chropyně
439	<i>Robinia pseudoacacia</i>	trnovník akát	270					595/1	Chropyně
440	<i>Robinia pseudoacacia</i> *	trnovník akát	104	82				595/1	Chropyně
441	<i>Robinia pseudoacacia</i>	trnovník akát	88					595/1	Chropyně
442	<i>Robinia pseudoacacia</i>	trnovník akát	148					595/1	Chropyně
443	<i>Robinia pseudoacacia</i> *	trnovník akát	97	94	97			595/1	Chropyně
444	<i>Salix sp.</i>	vrba	154					337/1	Věžky u Přerova
445	<i>Salix sp.</i>	vrba	185					337/1	Věžky u Přerova
446	<i>Salix sp.</i>	vrba	116					562/1	Vlkoš u Přerova



Číslo na mapě	Taxon		Obvod kmene					Parcelní číslo	Katastrální území
	Latinský název	Český název	1	2	3	4	5		
447	<i>Picea abies</i>	smrk ztepilý	107					337/3	Věžky u Přerova
448	<i>Picea abies</i>	smrk ztepilý	94					337/3	Věžky u Přerova
449	<i>Picea abies</i>	smrk ztepilý	82					337/3	Věžky u Přerova
450	<i>Juglans regia</i> *	ořešák vlašský	85	85	82			1924	Bochoř
451	<i>Betula pendula</i>	bříza bělokora	119					1869	Bochoř
452	<i>Salix sp.*</i>	vrba	210	198				1787	Bochoř
453	<i>Juglans regia</i>	ořešák vlašský	182					1770	Bochoř
454	<i>Juglans regia</i>	ořešák vlašský	154					1763	Bochoř
455	<i>Malus sp.</i>	jabloň	166					1752	Bochoř
456	<i>Juglans regia</i> *	ořešák vlašský	144	135	126			1752	Bochoř
457	<i>Juglans regia</i>	ořešák vlašský	85					1752	Bochoř
458	<i>Prunus sp.</i>	slivoň	82					1114	Bochoř
459	<i>Prunus sp.</i>	slivoň	116					1114	Bochoř
460	<i>Prunus sp.</i>	slivoň	94					1787	Bochoř
461	<i>Prunus sp.</i>	slivoň	110					1787	Bochoř
462	<i>Prunus sp.</i>	slivoň	116					1787	Bochoř
463	<i>Prunus sp.</i>	slivoň	138					1787	Bochoř
464	<i>Prunus sp.</i>	slivoň	122					1787	Bochoř
465	<i>Prunus sp.</i>	slivoň	132					1787	Bochoř
466	<i>Prunus sp.</i>	slivoň	179					1787	Bochoř
467	<i>Prunus sp.</i>	slivoň	104					1787	Bochoř
468	<i>Prunus sp.</i>	slivoň	104					1787	Bochoř
469	<i>Prunus sp.</i>	slivoň	94					1787	Bochoř
470	<i>Prunus sp.</i>	slivoň	97					1787	Bochoř
471	<i>Prunus sp.</i>	slivoň	104					1787	Bochoř
472	<i>Prunus sp.</i>	slivoň	94					1787	Bochoř
473	<i>Prunus sp.</i>	slivoň	163					1787	Bochoř

Číslo na mapě	Taxon		Obvod kmene					Parcelní číslo	Katastrální území
	Latinský název	Český název	1	2	3	4	5		
474	<i>Juglans regia</i>	ořešák vlašský	129					319	Lověšice u Přerova
475	<i>Prunus sp.</i>	slivoň	91					318	Lověšice u Přerova
476	<i>Populus alba</i>	topol bílý	88					318	Lověšice u Přerova
477	<i>Picea abies</i>	smrk ztepilý	94					318	Lověšice u Přerova
478	<i>Malus sp.+</i>	jabloň	267					319	Lověšice u Přerova
479	<i>Juglans regia</i>	ořešák vlašský	122					319	Lověšice u Přerova
480	<i>Juglans regia</i>	ořešák vlašský	195					246	Lověšice u Přerova
481	<i>Pyrus sp.</i>	hrušeň	151					246	Lověšice u Přerova
482	<i>Prunus sp.</i>	slivoň	88					246	Lověšice u Přerova
483	<i>Pyrus sp.</i>	hrušeň	135					520/1	Lověšice u Přerova
484	<i>Juglans regia</i>	ořešák vlašský	85					520/1	Lověšice u Přerova
485	<i>Juglans regia</i>	ořešák vlašský	163					521/1	Lověšice u Přerova
486	<i>Picea abies</i>	smrk ztepilý	100					521/1	Lověšice u Přerova
487	<i>Juglans regia</i>	ořešák vlašský	113					521/1	Lověšice u Přerova
488	<i>Salix sp.</i>	vrba	232					1787	Bochoř
489	<i>Quercus sp.</i>	dub	173					1787	Bochoř
490	<i>Prunus sp.</i>	slivoň	16					5784	Kojetín
491	<i>Juglans regia*</i>	ořešák vlašský	47	35				1145	Kojetín
492	<i>Prunus sp.</i>	slivoň	28					st. 917	Kojetín
493	<i>Robinia pseudoacacia*</i>	trnovník akát	69	53	38			5784/16	Kojetín
494	<i>Populus sp.</i>	topol	13					7003/1	Kojetín
495	<i>Ulmus sp.</i>	jilm	75					7003/1	Kojetín
496	<i>Juglans regia*</i>	ořešák vlašský	44	25				5784/17	Kojetín
497	<i>Fraxinus excelsior</i>	jasan ztepilý	22					1908/3	Chropyně
498	<i>Juglans regia*</i>	ořešák vlašský	79	72				595/1	Chropyně
499	<i>Juglans regia</i>	ořešák vlašský	19					595/1	Chropyně
500	<i>Carpinus betulus</i>	habr obecný	75					562/1	Vlkoš u Přerova

Číslo na mapě	Taxon		Obvod kmene					Parcelní číslo	Katastrální území
	Latinský název	Český název	1	2	3	4	5		
501	<i>Tilia sp.*</i>	lípa	60	57				562/1	Vlkoš u Přerova
502	<i>Fraxinus excelsior</i>	jasan ztepilý	13					562/1	Vlkoš u Přerova
503	<i>Fraxinus excelsior</i>	jasan ztepilý	9					562/1	Vlkoš u Přerova
504	<i>Fraxinus excelsior</i>	jasan ztepilý	38					562/1	Vlkoš u Přerova
505	<i>Fraxinus excelsior</i>	jasan ztepilý	41					562/1	Vlkoš u Přerova
506	<i>Acer sp.</i>	javor	69					562/1	Vlkoš u Přerova
507	<i>Juglans regia</i>	ořešák vlašský	57					1763	Bochoř
508	<i>Juglans regia</i>	ořešák vlašský	44					1787	Bochoř
509	<i>Juglans regia*</i>	ořešák vlašský	75	63				520/1	Lověšice u Přerova
510	<i>Acer negundo</i>	javor jasanolistý	82					1878	Bochoř
511	<i>Malus sp.</i>	jabloň	126					1769	Bochoř
512	<i>Malus sp.</i>	jabloň	113					1862	Bochoř
513	<i>Malus sp.</i>	jabloň	132					1769	Bochoř
514	<i>Malus sp.</i>	jabloň	138					2140	Bochoř
515	<i>Malus sp.</i>	jabloň	122					2140	Bochoř
516	<i>Malus sp.*</i>	jabloň	135	31	31	31	31	1769	Bochoř
517	<i>Fraxinus excelsior</i>	jasan ztepilý	122					1848	Bochoř
518	<i>Fraxinus excelsior</i>	jasan ztepilý	144					1848	Bochoř
519	<i>Fraxinus excelsior</i>	jasan ztepilý	85					1848	Bochoř
520	<i>Prunus avium</i>	třešeň obecná	151					1848	Bochoř
521	<i>Prunus avium</i>	třešeň obecná	85					1848	Bochoř
522	<i>Malus sp.</i>	jabloň	132					1841	Bochoř
523	<i>Malus sp.</i>	jabloň	110					1841	Bochoř
524	<i>Malus sp.</i>	jabloň	107					1769	Bochoř
525	<i>Malus sp.</i>	jabloň	126					1769	Bochoř
526	<i>Malus sp.</i>	jabloň	113					1769	Bochoř
527	<i>Salix sp.*</i>	vrba	85	85				1872	Bochoř

Číslo na mapě	Taxon		Obvod kmene					Parcelní číslo	Katastrální území
	Latinský název	Český název	1	2	3	4	5		
528	<i>Salix sp.</i>	vrba	270					1872	Bochoř
529	<i>Prunus avium</i>	třešeň obecná	116					1869	Bochoř
530	<i>Salix sp.*</i>	vrba	88	60	69			1869	Bochoř
531	<i>Quercus sp.</i>	dub	91					1869	Bochoř
532	<i>Salix sp.</i>	vrba	295					1872	Bochoř
533	<i>Malus sp.</i>	jabloň	138					415/8	Věžky u Přerova
534	<i>Malus sp.</i>	jabloň	122					332/1	Věžky u Přerova
535	<i>Malus sp.</i>	jabloň	132					69/2	Věžky u Přerova
536	<i>Malus sp.</i>	jabloň	113					69/2	Věžky u Přerova
537	<i>Malus sp.</i>	jabloň	122					69/2	Věžky u Přerova
538	<i>Malus sp.</i>	jabloň	94					332/1	Věžky u Přerova
539	<i>Malus sp.</i>	jabloň	144					332/1	Věžky u Přerova
540	<i>Malus sp.</i>	jabloň	141					332/1	Věžky u Přerova
541	<i>Malus sp.</i>	jabloň	119					254/9	Vlkoš u Přerova
542	<i>Populus sp.</i>	topol	107					2025/13	Chropyně
543	<i>Populus sp.*</i>	topol	91	57				2025/14	Chropyně
544	<i>Populus sp.</i>	topol	323					2025/13	Chropyně
545	<i>Picea abies</i>	smrk ztepilý	135					593/1	Chropyně
546	<i>Juglans regia</i>	ořešák vlašský	119					521/1	Lověšice u Přerova
547	<i>Prunus sp.</i>	slivoň	113					521/1	Lověšice u Přerova
548	<i>Malus sp.*</i>	jabloň	107	85				1041/3	Kojetín
549	<i>Malus sp.</i>	jabloň	104					1057/1	Kojetín
550	<i>Malus sp.</i>	jabloň	100					1058	Kojetín
551	<i>Prunus avium</i>	třešeň obecná	122					5784/128	Kojetín
552	<i>Prunus avium</i>	třešeň obecná	116					5784/128	Kojetín
553	<i>Prunus avium</i>	třešeň obecná	113					5784/128	Kojetín
554	<i>Salix sp.*</i>	vrba	261	182				1005/8	Kojetín

Číslo na mapě	Taxon		Obvod kmene					Parcelní číslo	Katastrální území
	Latinský název	Český název	1	2	3	4	5		
555	<i>Salix sp.</i>	vrba	298					1005/8	Kojetín
556	<i>Salix sp.*</i>	vrba	163	129				1005/7	Kojetín
557	<i>Salix sp.</i>	vrba	154					1005/7	Kojetín
558	<i>Salix sp.*</i>	vrba	283	276	236			1005/10	Kojetín
559	<i>Salix sp.*</i>	vrba	170	66	60	41		1005/10	Kojetín
560	<i>Salix sp.</i>	vrba	264					1005/10	Kojetín
561	<i>Salix sp.*</i>	vrba	430	254	245			1005/6	Kojetín
562	<i>Fraxinus excelsior</i>	jasan ztepilý	88					5777/1	Kojetín
563	<i>Prunus sp.</i>	slivoň	82					1347/11	Kojetín
564	<i>Picea pungens</i>	smrk pichlavý	97					5777/1	Kojetín
565	<i>Picea abies</i>	smrk ztepilý	91					1347/2	Kojetín
566	<i>Betula pendula</i>	bříza bělokora	144					1347/11	Kojetín
567	<i>Betula pendula</i>	bříza bělokora	154					5726	Kojetín
568	<i>Malus domestica</i>	jabloň domácí	138					5726	Kojetín
569	<i>Malus domestica</i>	jabloň domácí	160					5726	Kojetín
570	<i>Malus domestica</i>	jabloň domácí	195					1337/53	Kojetín
571	<i>Malus domestica</i>	jabloň domácí	100					5726	Kojetín
572	<i>Malus domestica</i>	jabloň domácí	166					5726	Kojetín
573	<i>Prunus sp.</i>	slivoň	85					7005	Kojetín
574	<i>Salix sp.*</i>	vrba	116	94	85	72	72	7036/60	Kojetín
575	<i>Tilia sp.</i>	lípa	141					1010/1	Kojetín
576	<i>Tilia sp.</i>	lípa	182					1010/1	Kojetín
577	<i>Malus sp.</i>	jabloň	94					5784/16	Kojetín
578	<i>Acer sp.</i>	javor	97					5784/16	Kojetín
579	<i>Robinia pseudoacacia</i>	trnovník akát	94					5784/16	Kojetín
580	<i>Acer sp.*</i>	javor	116	75	72	38		5784/16	Kojetín
581	<i>Acer pseudoplatanus</i>	javor klen	182					5784/16	Kojetín

Číslo na mapě	Taxon		Obvod kmene					Parcelní číslo	Katastrální území
	Latinský název	Český název	1	2	3	4	5		
582	<i>Acer pseudoplatanus</i>	javor klen	270					5784/16	Kojetín
583	<i>Fraxinus excelsior</i>	jasan ztepilý	144					5784/16	Kojetín
584	<i>Tilia sp.</i>	lípa	276					5784/16	Kojetín
585	<i>Tilia sp.</i>	lípa	292					1270/1	Kojetín
586	<i>Fraxinus excelsior</i>	jasan ztepilý	270					st. 1094	Kojetín
587	<i>Acer sp.*</i>	javor	94	94				5784/16	Kojetín
588	<i>Tilia sp.</i>	lípa	232					5784/16	Kojetín
589	<i>Tilia sp.</i>	lípa	113					5784/16	Kojetín
590	<i>Acer pseudoplatanus</i>	javor klen	94					5784/16	Kojetín
591	<i>Fraxinus excelsior</i>	jasan ztepilý	132					5784/15	Kojetín
592	<i>Fraxinus excelsior</i>	jasan ztepilý	107					5784/15	Kojetín
593	<i>Fraxinus excelsior</i>	jasan ztepilý	85					5784/15	Kojetín
594	<i>Fraxinus excelsior</i>	jasan ztepilý	100					5784/15	Kojetín
595	<i>Fraxinus excelsior</i>	jasan ztepilý	138					5784/15	Kojetín
596	<i>Fraxinus excelsior</i>	jasan ztepilý	148					5784/15	Kojetín
597	<i>Fraxinus excelsior</i>	jasan ztepilý	204					7004	Kojetín
598	<i>Fraxinus excelsior</i>	jasan ztepilý	148					7004	Kojetín
599	<i>Fraxinus excelsior</i>	jasan ztepilý	163					7004	Kojetín
600	<i>Robinia pseudoacacia</i>	trnovník akát	201					513/3	Kojetín
601	<i>Fraxinus excelsior</i>	jasan ztepilý	292					5747/1	Kojetín
602	<i>Fraxinus excelsior*</i>	jasan ztepilý	85	82				5672/12	Kojetín
603	<i>Fraxinus excelsior</i>	jasan ztepilý	107					5672/12	Kojetín
604	<i>Malus sp.</i>	jabloň	104					4935/2	Kojetín
605	<i>Ailanthus altissima</i>	pajasan žláznatý	201					4931/112	Kojetín
606	<i>Ailanthus altissima*</i>	pajasan žláznatý	85	44				4931/113	Kojetín
607	<i>Fraxinus excelsior</i>	jasan ztepilý	160					4935/1	Kojetín
608	<i>Tilia sp.</i>	lípa	107					4941/4	Kojetín

Číslo na mapě	Taxon		Obvod kmene					Parcelní číslo	Katastrální území
	Latinský název	Český název	1	2	3	4	5		
609	<i>Tilia sp.</i>	lípa	163					4941/4	Kojetín
610	<i>Fraxinus excelsior</i>	jasan ztepilý	229					4941/4	Kojetín
611	<i>Fraxinus excelsior</i>	jasan ztepilý	160					4941/4	Kojetín
612	<i>Fraxinus excelsior</i>	jasan ztepilý	173					7003/1	Kojetín
613	<i>Salix sp.*</i>	vrba	104	100	94	91		7003/1	Kojetín
614	<i>Tilia sp.</i>	lípa	185					5749	Kojetín
615	<i>Tilia sp.</i>	lípa	204					5749	Kojetín
616	<i>Tilia sp.</i>	lípa	132					5749	Kojetín
617	<i>Tilia sp.</i>	lípa	88					5746/1	Kojetín
618	<i>Tilia sp.</i>	lípa	82					5746/1	Kojetín
619	<i>Populus sp.</i>	topol	484					5779/2	Kojetín
620	<i>Populus sp.</i>	topol	339					5779/2	Kojetín
621	<i>Populus sp.</i>	topol	496					5779/2	Kojetín
622	<i>Fraxinus excelsior*</i>	jasan ztepilý	232	166				5779/2	Kojetín
623	<i>Fraxinus excelsior</i>	jasan ztepilý	97					5779/2	Kojetín
624	<i>Acer sp.</i>	javor	107					6040/5	Kojetín
625	<i>Acer sp.</i>	javor	129					5779/2	Kojetín
626	<i>Acer sp.</i>	javor	113					6040/4	Kojetín
627	<i>Populus sp.</i>	topol	144					5779/4	Kojetín
628	<i>Populus sp.</i>	topol	148					5779/4	Kojetín
629	<i>Acer pseudoplatanus*</i>	javor klen	129	113				5779/6	Kojetín
630	<i>Populus sp.</i>	topol	82					5681/35	Kojetín
631	<i>Acer sp.</i>	javor	82					6040/3	Kojetín
632	<i>Salix sp.</i>	vrba	207					6040/3	Kojetín
633	<i>Salix sp.</i>	vrba	179					5681/35	Kojetín
634	<i>Betula pendula</i>	bříza bělokorá	107					5681/35	Kojetín
635	<i>Populus sp.</i>	topol	107					5681/24	Kojetín

Číslo na mapě	Taxon		Obvod kmene					Parcelní číslo	Katastrální území
	Latinský název	Český název	1	2	3	4	5		
636	<i>Salix sp.*</i>	vrba	100	104	94	72	60	5681/21	Kojetín
637	<i>Salix sp.</i>	vrba	104					5681/18	Kojetín
638	<i>Salix sp.*</i>	vrba	110	107	94	91		5681/15	Kojetín
639	<i>Fraxinus excelsior</i>	jasan ztepilý	94					5681/10	Kojetín
640	<i>Salix sp.*</i>	vrba	82	82	72	63		5681/10	Kojetín
641	<i>Populus sp.</i>	topol	110					5681/10	Kojetín
642	<i>Populus sp.</i>	topol	179					5681/10	Kojetín
643	<i>Fraxinus excelsior</i>	jasan ztepilý	100					5681/10	Kojetín
644	<i>Fraxinus excelsior</i>	jasan ztepilý	110					5681/10	Kojetín
645	<i>Fraxinus excelsior</i>	jasan ztepilý	97					5681/10	Kojetín
646	<i>Populus sp.</i>	topol	82					5681/9	Kojetín
647	<i>Populus sp.</i>	topol	107					5681/9	Kojetín
648	<i>Tilia sp.*</i>	lípa	85	60				5681/9	Kojetín
649	<i>Acer negundo</i>	javor jasanolistý	113					5681/6	Kojetín
650	<i>Salix sp.</i>	vrba	157					5681/6	Kojetín
651	<i>Alnus sp.</i>	olše	97					5681/6	Kojetín
652	<i>Populus sp.</i>	topol	104					5681/5	Kojetín
653	<i>Populus sp.*</i>	topol	264	242	138			5681/5	Kojetín
654	<i>Populus sp.*</i>	topol	135	100				5681/5	Kojetín
655	<i>Fraxinus excelsior</i>	jasan ztepilý	100					5681/4	Kojetín
656	<i>Acer negundo</i>	javor jasanolistý	116					6012/3	Kojetín
657	<i>Salix sp.*</i>	vrba	104	94				6012/3	Kojetín
658	<i>Fraxinus excelsior</i>	jasan ztepilý	126					5681/10	Kojetín
659	<i>Fraxinus excelsior</i>	jasan ztepilý	113					5681/14	Kojetín
660	<i>Fraxinus excelsior</i>	jasan ztepilý	113					5681/14	Kojetín
661	<i>Populus sp.</i>	topol	116					5681/14	Kojetín
662	<i>Populus sp.</i>	topol	104					5681/15	Kojetín



Číslo na mapě	Taxon		Obvod kmene					Parcelní číslo	Katastrální území
	Latinský název	Český název	1	2	3	4	5		
663	<i>Populus sp.</i>	topol	116					5681/15	Kojetín
664	<i>Populus sp.*</i>	topol	91	85				5681/15	Kojetín
665	<i>Populus sp.</i>	topol	110					5681/15	Kojetín
666	<i>Populus sp.</i>	topol	100					5681/15	Kojetín
667	<i>Populus sp.</i>	topol	82					5681/15	Kojetín
668	<i>Populus sp.</i>	topol	100					5681/15	Kojetín
669	<i>Populus sp.</i>	topol	100					5681/15	Kojetín
670	<i>Populus sp.</i>	topol	82					5681/15	Kojetín
671	<i>Populus sp.</i>	topol	94					5681/18	Kojetín
672	<i>Populus sp.</i>	topol	82					5681/18	Kojetín
673	<i>Populus sp.</i>	topol	97					5681/21	Kojetín
674	<i>Salix sp.*</i>	vrba	94	88				5681/18	Kojetín
675	<i>Populus sp.</i>	topol	97					5681/21	Kojetín
676	<i>Populus sp.</i>	topol	107					5681/21	Kojetín
677	<i>Populus sp.</i>	topol	100					5681/21	Kojetín
678	<i>Populus sp.</i>	topol	82					5681/21	Kojetín
679	<i>Populus sp.</i>	topol	94					5681/27	Kojetín
680	<i>Populus sp.*</i>	topol	94	94				5681/27	Kojetín
681	<i>Salix sp.</i>	vrba	82					5681/28	Kojetín
682	<i>Populus sp.*</i>	topol	173	163	148			5681/23	Kojetín
683	<i>Populus sp.</i>	topol	138					5681/23	Kojetín
684	<i>Salix sp.*</i>	vrba	148	104	104			5681/22	Kojetín
685	<i>Populus sp.</i>	topol	455					212/3	Popůvky u Kojetína
686	<i>Populus sp.</i>	topol	455					215/116	Popůvky u Kojetína
687	<i>Salix sp.</i>	vrba	138					212/3	Popůvky u Kojetína
688	<i>Salix sp.</i>	vrba	245					210/40	Popůvky u Kojetína
689	<i>Salix sp.*</i>	vrba	104	104	100	88	82	210/40	Popůvky u Kojetína

Číslo na mapě	Taxon		Obvod kmene					Parcelní číslo	Katastrální území
	Latinský název	Český název	1	2	3	4	5		
690	<i>Acer sp.</i>	javor	100					1334/11	Kojetín
691	<i>Betula pendula</i> *	bříza bělokorá	91	88				1334/11	Kojetín
692	<i>Populus sp.</i>	topol	94					5670/8	Kojetín
693	<i>Populus sp.</i>	topol	223					5670/8	Kojetín
694	<i>Betula pendula</i>	bříza bělokorá	91					1334/11	Kojetín
695	<i>Acer sp.</i> *	javor	94	91	60	57	44	5670/4	Kojetín
696	<i>Acer sp.</i> *	javor	100	69	66			5670/4	Kojetín
697	<i>Fraxinus excelsior</i>	jasan ztepilý	104					5670/4	Kojetín
698	<i>Acer sp.</i>	javor	94					5670/4	Kojetín
699	<i>Malus sp.</i>	jabloň	82					5670/4	Kojetín
700	<i>Populus sp.</i>	topol	82					5670/8	Kojetín
701	<i>Populus sp.</i>	topol	88					1334/12	Kojetín
702	<i>Fraxinus excelsior</i>	jasan ztepilý	122					6012/74	Kojetín
703	<i>Quercus sp.</i>	dub	217					6012/75	Kojetín
704	<i>Quercus sp.</i>	dub	232					6012/75	Kojetín
705	<i>Acer sp.</i>	javor	160					6012/78	Kojetín
706	<i>Fraxinus excelsior</i>	jasan ztepilý	88					4710/1	Kojetín
707	<i>Fraxinus excelsior</i>	jasan ztepilý	82					4710/1	Kojetín
708	<i>Fraxinus excelsior</i>	jasan ztepilý	100					4710/1	Kojetín
709	<i>Fraxinus excelsior</i>	jasan ztepilý	107					4710/1	Kojetín
710	<i>Fraxinus excelsior</i>	jasan ztepilý	185					4710/1	Kojetín
711	<i>Fraxinus excelsior</i>	jasan ztepilý	188					4710/1	Kojetín
712	<i>Fraxinus excelsior</i>	jasan ztepilý	182					4710/1	Kojetín
713	<i>Quercus sp.</i>	dub	198					4710/3	Kojetín
714	<i>Fraxinus excelsior</i>	jasan ztepilý	88					4710/3	Kojetín
715	<i>Tilia sp.</i>	lípa	100					4710/3	Kojetín
716	<i>Tilia sp.</i>	lípa	85					4710/39	Kojetín

Číslo na mapě	Taxon		Obvod kmene					Parcelní číslo	Katastrální území
	Latinský název	Český název	1	2	3	4	5		
717	<i>Quercus sp.</i>	dub	386					4710/3	Kojetín
718	<i>Quercus sp.</i>	dub	327					4710/3	Kojetín
719	<i>Tilia sp.</i>	lípa	132					4710/3	Kojetín
720	<i>Fraxinus excelsior</i>	jasan ztepilý	97					4710/5	Kojetín
721	<i>Salix sp.</i>	vrba	273					4710/39	Kojetín
722	<i>Fraxinus excelsior</i>	jasan ztepilý	104					4710/39	Kojetín
723	<i>Fraxinus excelsior*</i>	jasan ztepilý	100	72				4710/5	Kojetín
724	<i>Fraxinus excelsior</i>	jasan ztepilý	119					4710/39	Kojetín
725	<i>Fraxinus excelsior</i>	jasan ztepilý	182					4710/6	Kojetín
726	<i>Fraxinus excelsior</i>	jasan ztepilý	242					4710/39	Kojetín
727	<i>Fraxinus excelsior</i>	jasan ztepilý	135					4710/39	Kojetín
728	<i>Fraxinus excelsior</i>	jasan ztepilý	97					4710/6	Kojetín
729	<i>Fraxinus excelsior</i>	jasan ztepilý	301					4710/6	Kojetín
730	<i>Fraxinus excelsior</i>	jasan ztepilý	113					4710/39	Kojetín
731	<i>Fraxinus excelsior</i>	jasan ztepilý	166					4710/4	Kojetín
732	<i>Fraxinus excelsior</i>	jasan ztepilý	166					4710/4	Kojetín
733	<i>Quercus sp.</i>	dub	402					4710/4	Kojetín
734	<i>Fraxinus excelsior</i>	jasan ztepilý	110					4710/8	Kojetín
735	<i>Fraxinus excelsior</i>	jasan ztepilý	204					4710/8	Kojetín
736	<i>Fraxinus excelsior</i>	jasan ztepilý	144					4710/8	Kojetín
737	<i>Quercus sp.</i>	dub	367					4755/41	Kojetín
738	<i>Salix sp.</i>	vrba	201					4710/12	Kojetín
739	<i>Fraxinus excelsior</i>	jasan ztepilý	223					4710/39	Kojetín
740	<i>Fraxinus excelsior</i>	jasan ztepilý	107					4710/39	Kojetín
741	<i>Quercus sp.</i>	dub	361					4710/39	Kojetín
742	<i>Fraxinus excelsior*</i>	jasan ztepilý	82	79				4710/39	Kojetín
743	<i>Tilia sp.*</i>	lípa	104	94	53	38	38	4710/39	Kojetín

Číslo na mapě	Taxon		Obvod kmene					Parcelní číslo	Katastrální území
	Latinský název	Český název	1	2	3	4	5		
744	<i>Fraxinus excelsior</i>	jasan ztepilý	116					4710/10	Kojetín
745	<i>Fraxinus excelsior</i>	jasan ztepilý	88					4710/10	Kojetín
746	<i>Fraxinus excelsior</i>	jasan ztepilý	157					4755/44	Kojetín
747	<i>Fraxinus excelsior</i>	jasan ztepilý	85					4755/44	Kojetín
748	<i>Quercus sp.</i>	dub	267					4755/44	Kojetín
749	<i>Fraxinus excelsior</i>	jasan ztepilý	113					4755/44	Kojetín
750	<i>Quercus sp.</i>	dub	107					4755/44	Kojetín
751	<i>Quercus sp.</i>	dub	358					4755/44	Kojetín
752	<i>Salix sp.*</i>	vrba	107	57	47			4755/100	Kojetín
753	<i>Fraxinus excelsior*</i>	jasan ztepilý	223	195				4710/13	Kojetín
754	<i>Fraxinus excelsior</i>	jasan ztepilý	135					4710/13	Kojetín
755	<i>Fraxinus excelsior</i>	jasan ztepilý	113					4710/13	Kojetín
756	<i>Fraxinus excelsior</i>	jasan ztepilý	119					4710/13	Kojetín
757	<i>Fraxinus excelsior*</i>	jasan ztepilý	107	104	69			4710/13	Kojetín
758	<i>Fraxinus excelsior</i>	jasan ztepilý	279					4710/14	Kojetín
759	<i>Fraxinus excelsior</i>	jasan ztepilý	185					4710/14	Kojetín
760	<i>Salix sp.*</i>	vrba	110	79	75	63		4710/14	Kojetín
761	<i>Fraxinus excelsior</i>	jasan ztepilý	104					4710/14	Kojetín
762	<i>Fraxinus excelsior</i>	jasan ztepilý	173					4710/14	Kojetín
763	<i>Fraxinus excelsior</i>	jasan ztepilý	129					4710/14	Kojetín
764	<i>Fraxinus excelsior*</i>	jasan ztepilý	107	104				4710/14	Kojetín
765	<i>Fraxinus excelsior</i>	jasan ztepilý	151					4710/14	Kojetín
766	<i>Quercus sp.</i>	dub	292					4710/14	Kojetín
767	<i>Fraxinus excelsior</i>	jasan ztepilý	144					4710/14	Kojetín
768	<i>Quercus sp.</i>	dub	380					4710/14	Kojetín
769	<i>Fraxinus excelsior</i>	jasan ztepilý	144					4710/15	Kojetín

Číslo na mapě	Taxon		Obvod kmene					Parcelní číslo	Katastrální území
	Latinský název	Český název	1	2	3	4	5		
770	<i>Quercus sp.</i>	dub	232					4710/16	Kojetín
771	<i>Quercus sp.</i>	dub	236					4710/16	Kojetín
772	<i>Fraxinus excelsior</i>	jasan ztepilý	170					4755/107	Kojetín
773	<i>Fraxinus excelsior</i>	jasan ztepilý	210					4755/107	Kojetín
774	<i>Fraxinus excelsior</i>	jasan ztepilý	148					4755/107	Kojetín
775	<i>Fraxinus excelsior</i>	jasan ztepilý	207					4710/2	Kojetín
776	<i>Alnus sp.</i>	olše	91					4710/2	Kojetín
777	<i>Quercus sp.</i>	dub	327					4710/2	Kojetín
778	<i>Alnus sp.</i>	olše	94					4710/17	Kojetín
779	<i>Quercus sp.</i>	dub	455					4710/17	Kojetín
780	<i>Quercus sp.*</i>	dub	276	129	75	72	57	4710/17	Kojetín
781	<i>Alnus sp.</i>	olše	119					4710/17	Kojetín
782	<i>Fraxinus excelsior</i>	jasan ztepilý	176					4710/17	Kojetín
783	<i>Fraxinus excelsior</i>	jasan ztepilý	188					4710/17	Kojetín
784	<i>Tilia sp.</i>	lípa	116					4710/17	Kojetín
785	<i>Quercus sp.</i>	dub	94					4710/17	Kojetín
786	<i>Ulmus sp.*</i>	jilm	154	85	53			4710/17	Kojetín
787	<i>Tilia sp.*</i>	lípa	85	66				4710/17	Kojetín
788	<i>Fraxinus excelsior</i>	jasan ztepilý	198					4710/32	Kojetín
789	<i>Fraxinus excelsior</i>	jasan ztepilý	239					4710/32	Kojetín
790	<i>Quercus sp.</i>	dub	421					4710/18	Kojetín
791	<i>Tilia sp.</i>	lípa	166					4710/32	Kojetín
792	<i>Fraxinus excelsior</i>	jasan ztepilý	182					4710/32	Kojetín
793	<i>Acer sp.</i>	javor	176					4710/32	Kojetín
794	<i>Quercus sp.</i>	dub	292					4710/32	Kojetín
795	<i>Alnus sp.</i>	olše	132					4710/32	Kojetín
796	<i>Quercus sp.</i>	dub	330					4710/32	Kojetín

Číslo na mapě	Taxon		Obvod kmene					Parcelní číslo	Katastrální území
	Latinský název	Český název	1	2	3	4	5		
797	<i>Fraxinus excelsior</i>	jasan ztepilý	113					4710/32	Kojetín
798	<i>Quercus sp.</i>	dub	342					4710/32	Kojetín
799	<i>Salix sp.*</i>	vrba	226	214				4710/32	Kojetín
800	<i>Fraxinus excelsior</i>	jasan ztepilý	100					4710/32	Kojetín
801	<i>Fraxinus excelsior</i>	jasan ztepilý	210					4710/20	Kojetín
802	<i>Alnus sp.</i>	olše	122					4710/20	Kojetín
803	<i>Ulmus sp.*</i>	jilm	88	69				4710/20	Kojetín
804	<i>Fraxinus excelsior</i>	jasan ztepilý	129					4710/20	Kojetín
805	<i>Fraxinus excelsior</i>	jasan ztepilý	201					4710/20	Kojetín
806	<i>Alnus sp.*</i>	olše	104	85				4710/20	Kojetín
807	<i>Fraxinus excelsior</i>	jasan ztepilý	110					4710/20	Kojetín
808	<i>Fraxinus excelsior</i>	jasan ztepilý	100					4710/20	Kojetín
809	<i>Tilia sp.</i>	lípa	122					4710/20	Kojetín
810	<i>Alnus sp.</i>	olše	185					4710/21	Kojetín
811	<i>Salix sp.</i>	vrba	484					4710/21	Kojetín
812	<i>Fraxinus excelsior</i>	jasan ztepilý	138					4710/22	Kojetín
813	<i>Fraxinus excelsior</i>	jasan ztepilý	135					4710/37	Kojetín
814	<i>Fraxinus excelsior</i>	jasan ztepilý	239					4710/27	Kojetín
815	<i>Ulmus sp.</i>	jilm	122					4710/27	Kojetín
816	<i>Fraxinus excelsior</i>	jasan ztepilý	104					4710/27	Kojetín
817	<i>Fraxinus excelsior</i>	jasan ztepilý	113					4710/27	Kojetín
818	<i>Fraxinus excelsior</i>	jasan ztepilý	104					4710/27	Kojetín
819	<i>Quercus sp.</i>	dub	163					4710/27	Kojetín
820	<i>Quercus sp.</i>	dub	119					4710/27	Kojetín
821	<i>Fraxinus excelsior</i>	jasan ztepilý	122					4710/27	Kojetín
822	<i>Quercus sp.</i>	dub	399					4710/27	Kojetín
823	<i>Quercus sp.</i>	dub	405					4755/133	Kojetín

Číslo na mapě	Taxon		Obvod kmene					Parcelní číslo	Katastrální území
	Latinský název	Český název	1	2	3	4	5		
824	<i>Quercus sp.</i>	dub	273					4755/134	Kojetín
825	<i>Acer sp.*</i>	javor	104	41				4710/28	Kojetín
826	<i>Fraxinus excelsior</i>	jasan ztepilý	113					4710/28	Kojetín
827	<i>Fraxinus excelsior*</i>	jasan ztepilý	116	97	72			4710/28	Kojetín
828	<i>Fraxinus excelsior</i>	jasan ztepilý	119					4755/134	Kojetín
829	<i>Quercus sp.</i>	dub	210					4755/134	Kojetín
830	<i>Fraxinus excelsior</i>	jasan ztepilý	97					4755/134	Kojetín
831	<i>Fraxinus excelsior</i>	jasan ztepilý	141					4755/135	Kojetín
832	<i>Fraxinus excelsior</i>	jasan ztepilý	107					4755/135	Kojetín
833	<i>Acer sp.</i>	javor	119					4755/133	Kojetín
834	<i>Fraxinus excelsior</i>	jasan ztepilý	104					4755/133	Kojetín
835	<i>Alnus sp.</i>	olše	88					4755/134	Kojetín
836	<i>Fraxinus excelsior</i>	jasan ztepilý	132					4755/134	Kojetín
837	<i>Fraxinus excelsior</i>	jasan ztepilý	110					4755/134	Kojetín
838	<i>Fraxinus excelsior</i>	jasan ztepilý	122					4755/134	Kojetín
839	<i>Quercus sp.</i>	dub	232					4755/134	Kojetín
840	<i>Tilia sp.</i>	lípa	82					4755/134	Kojetín
841	<i>Tilia sp.</i>	lípa	116					4755/134	Kojetín
842	<i>Quercus sp.</i>	dub	308					4755/134	Kojetín
843	<i>Quercus sp.</i>	dub	154					4755/134	Kojetín
844	<i>Fraxinus excelsior</i>	jasan ztepilý	113					4755/134	Kojetín
845	<i>Acer sp.</i>	javor	100					4755/134	Kojetín
846	<i>Ulmus sp.</i>	jilm	104					4755/134	Kojetín
847	<i>Quercus sp.</i>	dub	276					4755/135	Kojetín
848	<i>Quercus sp.</i>	dub	198					4755/135	Kojetín
849	<i>Tilia sp.</i>	lípa	116					4755/135	Kojetín
850	<i>Alnus sp.</i>	olše	132					4755/135	Kojetín

Číslo na mapě	Taxon		Obvod kmene					Parcelní číslo	Katastrální území
	Latinský název	Český název	1	2	3	4	5		
851	<i>Alnus sp.</i>	olše	132					4755/135	Kojetín
852	<i>Quercus sp.</i>	dub	342					4755/135	Kojetín
853	<i>Tilia sp.</i>	lípa	119					4755/135	Kojetín
854	<i>Suchý</i>		239					4755/135	Kojetín
855	<i>Fraxinus excelsior*</i>	jasan ztepilý	229	226				4755/135	Kojetín
856	<i>Acer sp.*</i>	javor	107	104				4755/135	Kojetín
857	<i>Fraxinus excelsior</i>	jasan ztepilý	82					4732	Kojetín
858	<i>Fraxinus excelsior</i>	jasan ztepilý	148					4732	Kojetín
859	<i>Picea abies</i>	smrk ztepilý	94					4732	Kojetín
860	<i>Tilia sp.</i>	lípa	104					1911/17	Chropyně
861	<i>Quercus sp.</i>	dub	122					1911/17	Chropyně
862	<i>Malus sp.</i>	jabloň	141					5784/2	Kojetín
863	<i>Salix sp.</i>	vrba	85					5784/2	Kojetín
864	<i>Malus sp.</i>	jabloň	173					5784/2	Kojetín
865	<i>Quercus sp.</i>	dub	144					5989/14	Kojetín
866	<i>Fraxinus excelsior</i>	jasan ztepilý	110					5989/14	Kojetín
867	<i>Quercus sp.</i>	dub	116					5989/14	Kojetín
868	<i>Fraxinus excelsior</i>	jasan ztepilý	204					5989/14	Kojetín
869	<i>Salix sp.</i>	vrba	110					5989/14	Kojetín
870	<i>Acer sp.*</i>	javor	91	72	57	57		595/9	Chropyně
871	<i>Prunus avium</i>	třešeň obecná	126					595/9	Chropyně
872	<i>Prunus avium</i>	třešeň obecná	91					595/9	Chropyně
873	<i>Prunus sp.</i>	slivoň	107					590	Chropyně
874	<i>Prunus sp.</i>	slivoň	107					590	Chropyně
875	<i>Acer sp.*</i>	javor	100	97	60			1908/4	Chropyně
876	<i>Malus sp.</i>	jabloň	69					1862	Bochoř
877	<i>Fraxinus excelsior</i>	jasan ztepilý	72					1848	Bochoř



Číslo na mapě	Taxon		Obvod kmene					Parcelní číslo	Katastrální území
	Latinský název	Český název	1	2	3	4	5		
878	<i>Fraxinus excelsior</i>	jasan ztepilý	69					1841	Bochoř
879	<i>Juglans regia</i> *	ořešák vlašský	57	50				327/2	Věžky u Přerova
880	<i>Prunus sp.</i>	slivoň	13					578	Vlkoš u Přerova
881	<i>Prunus sp.</i>	slivoň	16					578	Vlkoš u Přerova
882	<i>Malus sp.</i>	jabloň	6					415/3	Vlkoš u Přerova
883	<i>Fraxinus excelsior</i>	jasan ztepilý	6					415/3	Vlkoš u Přerova
884	<i>Fraxinus excelsior</i>	jasan ztepilý	6					415/3	Vlkoš u Přerova
885	<i>Fraxinus excelsior</i>	jasan ztepilý	3					415/3	Vlkoš u Přerova
886	<i>Prunus sp.</i>	slivoň	9					415/68	Vlkoš u Přerova
887	<i>Prunus sp.</i>	slivoň	19					440/6	Vlkoš u Přerova
888	<i>Juniperus sp.</i>	jalovec	53					593/1	Chropyně
889	<i>Malus sp.</i>	jabloň	31					521/1	Lověšice u Přerova
890	<i>Malus sp.*</i>	jabloň	50	44				521/1	Lověšice u Přerova
891	<i>Prunus sp.*</i>	slivoň	57	57	57			521/1	Lověšice u Přerova
892	<i>Picea abies</i>	smrk ztepilý	19					520/1	Lověšice u Přerova
893	<i>Picea abies</i>	smrk ztepilý	72					520/1	Lověšice u Přerova
894	<i>Picea abies</i>	smrk ztepilý	57					520/1	Lověšice u Přerova
895	<i>Picea abies</i>	smrk ztepilý	38					520/1	Lověšice u Přerova
896	<i>Malus sp.</i>	jabloň	60					521/1	Lověšice u Přerova
897	<i>Juglans regia</i> *	ořešák vlašský	50	57				521/1	Lověšice u Přerova
898	<i>Picea abies</i> *	smrk ztepilý	19	4ks				521/1	Lověšice u Přerova
899	<i>Juglans regia</i>	ořešák vlašský	66					521/1	Lověšice u Přerova
900	<i>Prunus sp.*</i>	slivoň	72	35				5730	Kojetín
901	<i>Salix sp.*</i>	vrba	60	57	53			1342/18	Kojetín
902	<i>Fraxinus excelsior</i>	jasan ztepilý	50					1342/9	Kojetín
903	<i>Fraxinus excelsior</i>	jasan ztepilý	35					5727	Kojetín
904	<i>Fraxinus excelsior</i>	jasan ztepilý	53					5727	Kojetín

Číslo na mapě	Taxon		Obvod kmene					Parcelní číslo	Katastrální území
	Latinský název	Český název	1	2	3	4	5		
905	<i>Prunus sp.</i>	slivoň	63					7005	Kojetín
906	<i>Sorbus sp.</i>	jeřáb	38					1337/52	Kojetín
907	<i>Sorbus sp.</i>	jeřáb	6					7005	Kojetín
908	<i>Sorbus sp.</i>	jeřáb	6					7005	Kojetín
909	<i>Prunus sp.</i>	slivoň	63					6761/1	Kojetín
910	<i>Prunus sp.</i>	slivoň	60					7005	Kojetín
911	<i>Quercus sp.</i>	dub	31					7005	Kojetín
912	<i>Prunus sp.</i>	slivoň	69					6761/1	Kojetín
913	<i>Prunus sp.</i>	slivoň	57					6761/1	Kojetín
914	<i>Prunus sp.</i>	slivoň	50					6761/1	Kojetín
915	<i>Prunus sp.</i>	slivoň	66					6761/1	Kojetín
916	<i>Fraxinus excelsior</i>	jasan ztepilý	31					7036/60	Kojetín
917	<i>Fraxinus excelsior</i>	jasan ztepilý	66					7036/60	Kojetín
918	<i>Juglans regia</i> *	ořešák vlašský	72	47				7036/51	Kojetín
919	<i>Prunus sp.</i>	slivoň	79					7036/51	Kojetín
920	<i>Prunus sp.</i> *	slivoň	50	44	44			7036/51	Kojetín
921	<i>Acer pseudoplatanus</i>	javor klen	79					5719/102	Kojetín
922	<i>Acer pseudoplatanus</i>	javor klen	35					1010/1	Kojetín
923	<i>Acer pseudoplatanus</i>	javor klen	6					1010/1	Kojetín
924	<i>Acer sp.</i>	javor	57					5784/16	Kojetín
925	<i>Tilia sp.</i>	lípa	50					5748/1	Kojetín
926	<i>Tilia sp.</i>	lípa	41					5748/1	Kojetín
927	<i>Tilia sp.</i>	lípa	50					5748/1	Kojetín
928	<i>Tilia sp.</i>	lípa	47					5748/1	Kojetín
929	<i>Tilia sp.</i>	lípa	41					5748/1	Kojetín
930	<i>Tilia sp.</i>	lípa	66					5747/1	Kojetín
931	<i>Tilia sp.</i>	lípa	63					5747/1	Kojetín

Číslo na mapě	Taxon		Obvod kmene					Parcelní číslo	Katastrální území
	Latinský název	Český název	1	2	3	4	5		
932	<i>Tilia sp.</i>	lípa	79					5747/1	Kojetín
933	<i>Tilia sp.</i>	lípa	69					5747/1	Kojetín
934	<i>Tilia sp.</i>	lípa	69					5747/1	Kojetín
935	<i>Tilia sp.</i>	lípa	79					5747/1	Kojetín
936	<i>Tilia sp.</i>	lípa	63					5747/1	Kojetín
937	<i>Fraxinus excelsior*</i>	jasan ztepilý	57	44	41			5672/12	Kojetín
938	<i>Tilia sp.</i>	lípa	16					5746/1	Kojetín
939	<i>Carpinus sp.</i>	habr	57					5784/6	Kojetín
940	<i>Carpinus sp.*</i>	habr	60	50				5784/6	Kojetín
941	<i>Carpinus sp.</i>	habr	6					5784/6	Kojetín
942	<i>Carpinus sp.*</i>	habr	63	22	16			5784/6	Kojetín
943	<i>Sorbus sp.</i>	jeřáb	47					1922/1	Bezměrov
944	<i>Sorbus sp.</i>	jeřáb	47					1922/1	Bezměrov
945	<i>Sorbus sp.</i>	jeřáb	47					1922/1	Bezměrov
946	<i>Sorbus sp.</i>	jeřáb	47					1922/1	Bezměrov
947	<i>Sorbus sp.</i>	jeřáb	47					1922/1	Bezměrov
948	<i>Sorbus sp.</i>	jeřáb	47					1922/1	Bezměrov
949	<i>Sorbus sp.</i>	jeřáb	47					1922/1	Bezměrov
950	<i>Sorbus sp.</i>	jeřáb	47					1922/1	Bezměrov
951	<i>Sorbus sp.</i>	jeřáb	47					1922/1	Bezměrov
952	<i>Sorbus sp.</i>	jeřáb	47					1922/1	Bezměrov
953	<i>Sorbus sp.</i>	jeřáb	47					1922/1	Bezměrov
954	<i>Sorbus sp.</i>	jeřáb	47					1922/1	Bezměrov
955	<i>Sorbus sp.</i>	jeřáb	47					1922/1	Bezměrov
956	<i>Sorbus sp.</i>	jeřáb	47					1922/1	Bezměrov
957	<i>Sorbus sp.</i>	jeřáb	47					1922/1	Bezměrov
958	<i>Sorbus sp.</i>	jeřáb	47					1922/1	Bezměrov

Číslo na mapě	Taxon		Obvod kmene					Parcelní číslo	Katastrální území
	Latinský název	Český název	1	2	3	4	5		
959	<i>Sorbus sp.</i>	jeřáb	47					1922/1	Bezměrov
960	<i>Sorbus sp.</i>	jeřáb	47					1922/1	Bezměrov

#### Vysvětlivky:

\* Polykormon (mnohokmen) - rostlina, která vyrůstá z jediného podzemního systému - jedná se tedy o jednoho jedince s více kmeny, nikoliv o populaci sloučenou z více jedinců.

Stromy podbarvené šedou barvou vyžadují, v případě požadavku na kácení, povolení ke kácení.

## **PŘÍLOHA A**

**Tabulka dendrologického průzkumu – zapojené porosty dřevin**

Číslo na mapě	Taxon		Doprovodný taxon		Plocha porostu (m <sup>2</sup> )	Parcelní číslo	Katastrální území
	Latinský název	Český název	Latinský název	Český název			
1001	<i>Populus tremula</i>	topol osika	<i>Prunus sp.</i>	slivoň	166	5784/128	Kojetín
1002	<i>Sambucus nigra</i>	bez černý	<i>Rosa canina</i>	růže šípková	123	5784/128	Kojetín
1003	<i>Rosa canina</i> *	růže šípková	<i>Crataegus sp.</i> , <i>Sambucus nigra</i> , <i>Fraxinus excelsior</i> , <i>Malus sp.</i>	hloh, bez černý, jasan ztepilý, jabloň	59		
					30	5784/148	Kojetín
					29	5784/149	Kojetín
1004	<i>Robinia pseudoacacia</i> *	trnovník akát	<i>Acer negundo</i>	javor jasanolistý	174		
					70	5784/128	Kojetín
					104	5784/156	Kojetín
1005	<i>Prunus sp.</i>	slivoň	<i>Rosa canina</i> , <i>Crataegus sp.</i>	růže šípková, hloh	1404	5784/128	Kojetín
1006	<i>Prunus sp.</i>	slivoň	<i>Rosa canina</i> , <i>Crataegus sp.</i>	růže šípková, hloh	257	5784/128	Kojetín
1007	<i>Prunus sp.</i> *	slivoň	<i>Malus sp.</i> , <i>Rosa canina</i>	jabloň, růže šípková	973		
					452	5784/128	Kojetín
					93	1041/15	Kojetín
					33	1041/16	Kojetín
					24	1041/17	Kojetín
					22	1041/18	Kojetín
					21	1041/19	Kojetín
					164	1041/20	Kojetín
					164	1040/6	Kojetín
1008	<i>Salix caprea</i>	vrba jíva	<i>Syringa vulgaris</i>	šeřík obecný	126	5784/16	Kojetín
1009	<i>Acer sp.</i>	javor	<i>Salix caprea</i> , <i>Populus tremula</i> , <i>Robinia</i>	vrba jíva, topol osika, trnovník akát, růže	786	5784/16	Kojetín
1010	<i>Salix sp.</i>	vrba	<i>Crataegus sp.</i> , <i>Sambucus nigra</i>	hloh, bez černý	370	5784/16	Kojetín

Číslo na mapě	Taxon		Doprovodný taxon		Plocha porostu (m <sup>2</sup> )	Parcelní číslo	Katastrální území
	Latinský název	Český název	Latinský název	Český název			
1011	<i>Rosa canina</i> *	růže šípková	<i>Salix sp., Populus tremula, Crataegus sp.</i>	vrba, topol osika, hloh	750		
					440	5784/16	Kojetín
					310	1140/6	Kojetín
1012	<i>Salix sp.*</i>	vrba	<i>Prunus sp., Rosa canina, Sambucus nigra, Crataegus sp.</i>	slivoň, růže šípková, bez černý, hloh	839		
					545	5784/128	Kojetín
					246	1140/6	Kojetín
					30	5784/16	Kojetín
1013	<i>Sambucus nigra</i>	bez černý	<i>Prunus sp., Rosa canina</i>	slivoň, růže šípková	310	5784/128	Kojetín
1014	<i>Crataegus sp.</i>	hloh	<i>Rosa canina, Malus sp.</i>	růže šípková, jabloň	67	5784/128	Kojetín
1015	<i>Crataegus sp.*</i>	hloh	<i>Rosa canina, Malus sp.</i>	růže šípková, jabloň	63		
					33	5784/128	Kojetín
					30	5784/16	Kojetín
1016	<i>Crataegus sp.</i>	hloh			108	5784/16	Kojetín
1017	<i>Prunus sp.</i>	slivoň			181	5784/16	Kojetín
1018	<i>Crataegus sp.</i>	hloh	<i>Prunus sp.</i>	slivoň	45	5784/16	Kojetín
1019	<i>Prunus sp.*</i>	slivoň	<i>Sambucus nigra, Rosa canina</i>	bez černý, růže šípková	673		
					301	5784/128	Kojetín
					372	5784/16	Kojetín
1020	<i>Sambucus nigra</i>	bez černý	<i>Fraxinus excelsior</i>	jasan ztepilý	77	5784/16	Kojetín
1021	<i>Populus sp.*</i>	topol	<i>Acer sp.</i>	javor	131		
					45	5784/16	Kojetín
					86	5784/15	Kojetín
1022	<i>Acer sp.</i>	javor			223	5784/16	Kojetín
1023	<i>Crataegus sp.</i>	hloh	<i>Prunus sp., Acer sp.</i>	slivoň, javor	497	5784/16	Kojetín

Číslo na mapě	Taxon		Doprovodný taxon		Plocha porostu (m <sup>2</sup> )	Parcelní číslo	Katastrální území
	Latinský název	Český název	Latinský název	Český název			
1024	<i>Robinia pseudoacacia</i>	trnovník akát	<i>Acer sp., Sambucus nigra, Rosa canina</i>	javor, bez černý, růže šípková	747	5784/16	Kojetín
1025	<i>Prunus sp.</i>	slivoň	<i>Picea abies</i>	smrk ztepilý	46	5784/128	Kojetín
1026	<i>Prunus sp.</i>	slivoň	<i>Rosa canina</i>	růže šípková	807	5784/128	Kojetín
1027	<i>Sambucus nigra</i>	bez černý	<i>Fraxinus excelsior</i>	jasan ztepilý	308	5784/34	Kojetín
1028	<i>Fraxinus excelsior</i>	jasan ztepilý	<i>Rosa canina</i>	růže šípková	67	7003/1	Kojetín
1029	<i>Salix sp.*</i>	vrba	<i>Prunus sp.</i>	slivoň	129		
					3	5062/3	Kojetín
					36	5627/2	Kojetín
					90	7003/1	Kojetín
1030	<i>Salix sp.*</i>	vrba	<i>Sambucus nigra</i>	bez černý	1318		
					1138	7003/1	Kojetín
					30	4931/77	Kojetín
					150	4931/74	Kojetín
1031	<i>Salix sp.*</i>	vrba	<i>Ulmus sp., Sambucus nigra, Acer negundo</i>	jilm, bez černý, javor jasanolistý	3697		
					861	7003/1	Kojetín
					967	4937/2	Kojetín
					436	4935/1	Kojetín
					183	4931/111	Kojetín
					590	4931/113	Kojetín
					253	4935/2	Kojetín
					122	4941/4	Kojetín
					285	4942/1	Kojetín



Číslo na mapě	Taxon		Doprovodný taxon		Plocha porostu (m <sup>2</sup> )	Parcelní číslo	Katastrální území
	Latinský název	Český název	Latinský název	Český název			
1032	<i>Fraxinus excelsior</i> *	jasan ztepilý	<i>Salix sp., Sambucus nigra</i>	vrba, bez černý	959		
					774	7003/1	Kojetín
					2	4942/1	Kojetín
					64	4941/1	Kojetín
					119	4944/2	Kojetín
1033	<i>Salix sp.</i>	vrba	<i>Sambucus nigra</i>	bez černý	1010	5784/17	Kojetín
1034	<i>Prunus sp.</i>	slivoň			127	5784/17	Kojetín
1035	<i>Prunus sp.</i>	slivoň			388	5784/17	Kojetín
1036	<i>Crataegus sp.</i>	hloh			209	5784/17	Kojetín
1037	<i>Sambucus nigra</i> *	bez černý	<i>Prunus sp.</i>	slivoň	374		
					310	5784/2	Kojetín
					32	4908/2	Kojetín
					32	6953/1	Kojetín
1038	<i>Salix sp.</i>	vrba			5611	5784/2	Kojetín
1039	<i>Salix sp. *</i>	vrba			6344		
					5552	5784/2	Kojetín
					26	6052	Kojetín
					74	6012/1	Kojetín
					12	6025/1	Kojetín
					25	6025/53	Kojetín
					2	6080/24	Kojetín
					13	6080/28	Kojetín
					47	6080/25	Kojetín

Číslo na mapě	Taxon		Doprovodný taxon		Plocha porostu (m <sup>2</sup> )	Parcelní číslo	Katastrální území
	Latinský název	Český název	Latinský název	Český název			
					2	6080/26	Kojetín
					2	6080/31	Kojetín
					17	6080/32	Kojetín
					12	6080/33	Kojetín
					792	6118/1	Kojetín
1040	<i>Acer campestre</i>	javor babyka	<i>Crataegus sp.</i>	hloh	98	5784/2	Kojetín
1041	<i>Acer sp.</i>	javor	<i>Sambucus nigra</i>	bez černý	337	5784/2	Kojetín
1042	<i>Tilia sp.*</i>	lípa	<i>Salix sp.</i>	vrba	842		
					413	5784/9	Kojetín
					429	5784/17	Kojetín
1043	<i>Fraxinus excelsior</i>	jasan ztepilý			133	5784/17	Kojetín
1044	<i>Fraxinus excelsior</i>	jasan ztepilý			531	5784/17	Kojetín
1045	<i>Populus tremula*</i>	topol osika	<i>Sambucus nigra</i>	bez černý	737		
					120	5784/34	Kojetín
					617	5784/17	Kojetín
1046	<i>Fraxinus excelsior*</i>	jasan ztepilý	<i>Sambucus nigra</i>	bez černý	191		
					83	5784/34	Kojetín
					108	5784/17	Kojetín
1047	<i>Fraxinus excelsior</i>	jasan ztepilý	<i>Sambucus nigra, Rosa</i>	bez černý, růže šípková	733	5784/34	Kojetín
1048	<i>Salix sp.*</i>	vrba			984		
					9	2025/17	Chropyně
					359	595/6	Chropyně
					85	1930/8	Chropyně
					74	1930/4	Chropyně
					13	1973/3	Chropyně
					127	1928/23	Chropyně

Číslo na mapě	Taxon		Doprovodný taxon		Plocha porostu (m <sup>2</sup> )	Parcelní číslo	Katastrální území
	Latinský název	Český název	Latinský název	Český název			
					79	1908/5	Chropyně
					238	1908/3	Chropyně
1049	<i>Salix sp.</i>	vrba			5942	1908/4	Chropyně
1050	<i>Prunus sp.*</i>	slivoň	<i>Quercus sp., Tilia sp.</i>	dub, lípa	466		
					46	1050	Chropyně
					10	1908/1	Chropyně
					410	5784/2	Kojetín
1051	<i>Populus sp.*</i>	topol	<i>Prunus sp.</i>	slivoň	258		
					131	6118/1	Kojetín
					127	5784/2	Kojetín
1052	<i>Prunus sp.</i>	slivoň			149	5784/2	Kojetín
1053	<i>Prunus sp.</i>	slivoň			67	5784/2	Kojetín
1054	<i>Salix sp.</i>	vrba	<i>Sambucus nigra</i>	bez černý	1209	1908/1	Chropyně
1055	<i>Prunus sp.</i>	slivoň			75	1908/4	Chropyně
1056	<i>Prunus sp.</i>	slivoň			67	1908/4	Chropyně
1057	<i>Salix sp.</i>	vrba			2783	1908/4	Chropyně
1058	<i>Prunus sp.</i>	slivoň	<i>Malus sp.</i>	jabloň	317	595/9	Chropyně
1059	<i>Fraxinus excelsior*</i>	jasan ztepilý	<i>Picea abies, Betula pendula</i>	smrk ztepilý, bříza bělokorá	139		
					100	595/9	Chropyně
					39	594	Chropyně
1060	<i>Syringa vulgaris</i>	šeřík obecný	<i>Robinia pseudoacacia</i>	trnovník akát	260	595/1	Chropyně
1061	<i>Robinia pseudoacacia</i>	trnovník akát	<i>Rosa canina</i>	růže šípková	391	595/1	Chropyně
1062	<i>Prunus sp.</i>	slivoň	<i>Sambucus nigra</i>	bez černý	79	1510/1	Chropyně
1063	<i>Prunus sp.*</i>	slivoň	<i>Malus sp.</i>	jabloň	306		
					156	1490/1	Chropyně
					6	1509/16	Chropyně

Číslo na mapě	Taxon		Doprovodný taxon		Plocha porostu (m <sup>2</sup> )	Parcelní číslo	Katastrální území
	Latinský název	Český název	Latinský název	Český název			
					98	1509/15	Chropyně
					46	1510/1	Chropyně
1064	<i>Prunus sp.</i>	slivoň	<i>Crataegus sp.</i>	hloh	84	1490/1	Chropyně
1065	<i>Crataegus sp.</i>	hloh			55	1490/1	Chropyně
1066	<i>Prunus sp.</i>	slivoň	<i>Crataegus sp.</i>	hloh	213	1490/1	Chropyně
1067	<i>Carpinus betulus*</i>	habr obecný			2293		
					1402	1490/1	Chropyně
					891	5262/1	Vlkoš u Přerova
1068	<i>Carpinus betulus</i>	habr obecný	<i>Salix sp.</i>	vrba	1101	562/1	Vlkoš u Přerova
1069	<i>Carpinus betulus</i>	habr obecný	<i>Salix sp.</i>	vrba	76	562/1	Vlkoš u Přerova
1070	<i>Acer sp.</i>	javor			81	562/1	Vlkoš u Přerova
1071	<i>Prunus sp.</i>	slivoň			344	562/1	Vlkoš u Přerova
1072	<i>Populus sp.</i>	topol			277	562/1	Vlkoš u Přerova
1073	<i>Carpinus betulus</i>	habr obecný	<i>Fraxinus excelsior, Tilia sp.</i>	jasan ztepilý, lípa	450	562/1	Vlkoš u Přerova
1074	<i>Carpinus betulus</i>	habr obecný			99	562/1	Vlkoš u Přerova
1075	<i>Carpinus betulus</i>	habr obecný	<i>Tilia sp.</i>	lípa	1018	562/1	Vlkoš u Přerova
1076	<i>Carpinus betulus</i>	habr obecný	<i>Acer sp.</i>	javor	222	562/1	Vlkoš u Přerova
1077	<i>Carpinus betulus</i>	habr obecný	<i>Prunus sp., Acer sp., Tilia sp.</i>	slivoň, javor, lípa	3974	562/1	Vlkoš u Přerova
1078	<i>Carpinus betulus</i>	habr obecný			275	562/1	Vlkoš u Přerova
1079	<i>Carpinus betulus*</i>	habr obecný	<i>Acer sp., Prunus sp.</i>	javor, slivoň	2583		
					1322	1490/1	Chropyně
					1261	562/1	Vlkoš u Přerova
1080	<i>Crataegus sp.</i>	hloh			135	595/1	Chropyně
1081	<i>Acer sp.</i>	javor	<i>Prunus sp.</i>	slivoň	172	595/1	Chropyně
1082	<i>Robinia pseudoacacia</i>	trnovník akát	<i>Sambucus nigra</i>	bez černý	523	595/1	Chropyně

Číslo na mapě	Taxon		Doprovodný taxon		Plocha porostu (m <sup>2</sup> )	Parcelní číslo	Katastrální území
	Latinský název	Český název	Latinský název	Český název			
1083	<i>Robinia pseudoacacia</i>	trnovník akát	<i>Acer sp.</i>	javor	3556	595/1	Chropyně
1084	<i>Robinia pseudoacacia</i>	trnovník akát			726	595/1	Chropyně
1085	<i>Prunus sp.</i>	slivoň	<i>Sambucus nigra, Crataegus sp.</i>	bez černý, hloh	699	337/1	Věžky u Přerova
1086	<i>Salix sp.</i>	vrba	<i>Rosa canina, Prunus sp.</i>	růže šípková, slivoň	1155	337/1	Věžky u Přerova
1087	<i>Crataegus sp.</i>	hloh	<i>Rosa canina, Prunus sp.</i>	růže šípková, slivoň	591	337/1	Věžky u Přerova
1088	<i>Crataegus sp.</i>	hloh			93	337/1	Věžky u Přerova
1089	<i>Crataegus sp. *</i>	hloh	<i>Sambucus nigra</i>	bez černý	79		
					30	337/2	Věžky u Přerova
					49	337/1	Věžky u Přerova
1090	<i>Prunus sp.</i>	slivoň	<i>Salix caprea, Crataegus sp.</i>	vrba jíva, hloh	589	562/1	Vlkoš u Přerova
1091	<i>Salix caprea</i>	vrba jíva	<i>Crataegus sp.</i>	hloh	362	562/1	Vlkoš u Přerova
1092	<i>Rosa canina</i>	růže šípková	<i>Crataegus sp., Salix caprea</i>	hloh, vrba jíva	298	562/1	Vlkoš u Přerova
1093	<i>Salix caprea</i>	vrba jíva			127	562/1	Vlkoš u Přerova
1094	<i>Sambucus nigra</i>	bez černý	<i>Rosa canina</i>	růže šípková	152	562/1	Vlkoš u Přerova
1095	<i>Crataegus sp.</i>	hloh	<i>Salix caprea, Sambucus nigra</i>	vrba jíva, bez černý	431	562/1	Vlkoš u Přerova
1096	<i>Crataegus sp.</i>	hloh	<i>Salix sp.</i>	vrba	227	562/1	Vlkoš u Přerova
1097	<i>Crataegus sp.</i>	hloh	<i>Rosa canina</i>	růže šípková	163	562/1	Vlkoš u Přerova
1098	<i>Crataegus sp. *</i>	hloh	<i>Prunus sp.</i>	slivoň	381		
					29	1982	Bochoř
					81	1974	Bochoř
					62	337/2	Věžky u Přerova
					209	337/1	Věžky u Přerova

Číslo na mapě	Taxon		Doprovodný taxon		Plocha porostu (m <sup>2</sup> )	Parcelní číslo	Katastrální území
	Latinský název	Český název	Latinský název	Český název			
1099	<i>Sambucus nigra</i> *	bez černý			176		
					83	1924	Bochoř
					48	337/3	Věžky u Přerova
					28	337/1	Věžky u Přerova
					17	337/4	Věžky u Přerova
1100	<i>Salix sp.</i> *	vrba	<i>Rosa canina</i>	růže šípková	1943		
					63	1872	Bochoř
					115	1787	Bochoř
					1380	1869	Bochoř
					385	1872	Bochoř
1101	<i>Sambucus nigra</i>	bez černý	<i>Rosa canina</i>	růže šípková	115	1787	Bochoř
1102	<i>Sambucus nigra</i>	bez černý	<i>Crataegus sp.</i>	hloh	118	1787	Bochoř
1103	<i>Crataegus sp.</i>	hloh			90	1787	Bochoř
1104	<i>Prunus sp.</i> *	slivoň			87		
					72	1114	Bochoř
					15	1787	Bochoř
1105	<i>Prunus sp.</i> *	slivoň	<i>Rosa canina</i>	růže šípková	281		
					176	1114	Bochoř
					105	1787	Bochoř
1106	<i>Prunus sp.</i>	slivoň			192	1787	Bochoř
1107	<i>Prunus sp.</i> *	slivoň			56		
					9	1656	Bochoř
					45	1787	Bochoř
1108	<i>Prunus sp.</i> *	slivoň			233		
					24	1656	Bochoř

Číslo na mapě	Taxon		Doprovodný taxon		Plocha porostu (m <sup>2</sup> )	Parcelní číslo	Katastrální území
	Latinský název	Český název	Latinský název	Český název			
					209	1787	Bochoř
1109	<i>Rosa canina</i>	růže šípková	<i>Prunus sp.</i>	slivoň	88	1787	Bochoř
1110	<i>Sambucus nigra</i>	bez černý	<i>Populus sp.</i>	topol	153	520/1	Lověšice u Přerova
1111	<i>Prunus sp.</i>	slivoň	<i>Soukromý pozemek</i>		684	246	Lověšice u Přerova
1112	<i>Prunus sp.*</i>	slivoň	<i>Soukromý pozemek</i>		2205		
					35	316	Lověšice u Přerova
					366	317	Lověšice u Přerova
					456	318	Lověšice u Přerova
					1260	319	Lověšice u Přerova
					88	523/2	Lověšice u Přerova
1113	<i>Prunus sp.*</i>	slivoň			114		
					62	520/1	Lověšice u Přerova
					52	474/1	Lověšice u Přerova
1114	<i>Prunus sp.*</i>	slivoň			389		
					365	520/1	Lověšice u Přerova
					24	474/1	Lověšice u Přerova
1115	<i>Prunus sp.</i>	slivoň			351	520/1	Lověšice u Přerova
1116	<i>Acer negundo*</i>	javor jasanolistý	<i>Rosa canina</i>	růže šípková	645		
					20	241/2	Lověšice u Přerova
					585	241/1	Lověšice u Přerova
					40	520/1	Lověšice u Přerova
1117	<i>Picea abies</i>	smrk ztepilý	<i>Thuja sp.</i>	zerav	275	521/1	Lověšice u Přerova

Číslo na mapě	Taxon		Doprovodný taxon		Plocha porostu (m <sup>2</sup> )	Parcelní číslo	Katastrální území
	Latinský název	Český název	Latinský název	Český název			
1118	<i>Prunus sp.</i>	slivoň	<i>Crataegus sp.</i>	hloh	103	1787	Bochoř
1119	<i>Crataegus sp.</i>	hloh	<i>Rosa canina, Sambucus nigra</i>	růže šípková, bez černý	86	1787	Bochoř
1120	<i>Crataegus sp.</i>	hloh			163	1787	Bochoř
1121	<i>Prunus sp.</i>	slivoň	<i>Rosa canina</i>	růže šípková	123	1787	Bochoř
1122	<i>Sambucus nigra</i>	bez černý			6	5784/136	Kojetín
1123	<i>Crataegus sp.</i>	hloh	<i>Rosa canina</i>	růže šípková	7	5784/138	Kojetín
1124	<i>Rosa canina</i>	růže šípková	<i>Malus sp.</i>	jabloň	9	5784/141	Kojetín
1125	<i>Rosa canina</i>	růže šípková	<i>Robinia pseudoacacia</i>	trnovník akát	28	5784/144	Kojetín
1126	<i>Rosa canina</i>	růže šípková	<i>Malus sp.</i>	jabloň	32	5784/128	Kojetín
1127	<i>Prunus sp.</i>	slivoň	<i>Juglans regia, Rosa canina</i>	ořešák královský, růže šípková	11	5784/128	Kojetín
1128	<i>Rosa canina</i>	růže šípková			6	5784/146	Kojetín
1129	<i>Malus sp.</i>	jabloň	<i>Rosa canina</i>	růže šípková	7	5784/128	Kojetín
1130	<i>Rosa canina</i>	růže šípková			31	5784/128	Kojetín
1131	<i>Salix caprea</i>	vrba jíva	<i>Sambucus nigra</i>	bez černý	21	5784/128	Kojetín
1132	<i>Rosa canina</i>	růže šípková			8	5784/128	Kojetín
1133	<i>Sambucus nigra</i>	bez černý			7	5784/152	Kojetín
1134	<i>Crataegus sp.</i>	hloh			9	5784/128	Kojetín
1135	<i>Sambucus nigra</i>	bez černý	<i>Prunus sp.</i>	slivoň	20	5784/154	Kojetín
1136	<i>Sambucus nigra</i>	bez černý			7	5784/156	Kojetín
1137	<i>Sambucus nigra</i>	bez černý			3	5784/156	Kojetín
1138	<i>Sambucus nigra</i>	bez černý			1	5784/160	Kojetín
1139	<i>Malus sp.</i>	jabloň			5	5784/162	Kojetín
1140	<i>Crataegus sp.</i>	hloh			3	5784/128	Kojetín
1141	<i>Prunus sp.</i>	slivoň			5	5784/128	Kojetín



Číslo na mapě	Taxon		Doprovodný taxon		Plocha porostu (m <sup>2</sup> )	Parcelní číslo	Katastrální území
	Latinský název	Český název	Latinský název	Český název			
1142	<i>Malus sp.</i>	jabloň	<i>Crataegus sp., Salix sp.</i>	hloh, vrba	35	1140/6	Kojetín
1143	<i>Rosa canina</i>	růže šípková			13	1041/20	Kojetín
1144	<i>Rosa canina</i>	růže šípková			26	5784/128	Kojetín
1145	<i>Crataegus sp.</i>	hloh	<i>Rosa canina, Sambucus nigra</i>	růže šípková, bez černý	39	5784/128	Kojetín
1146	<i>Sambucus nigra</i>	bez černý			9	1140/6	Kojetín
1147	<i>Prunus sp.</i>	slivoň			5	1140/6	Kojetín
1148	<i>Prunus sp.</i>	slivoň	<i>Rosa canina</i>	růže šípková	3	1140/6	Kojetín
1149	<i>Rosa canina</i>	růže šípková			4	1140/6	Kojetín
1150	<i>Sambucus nigra</i>	bez černý	<i>Rosa canina, Juglans regia</i>	růže šípková, ořešák královský	12	1140/6	Kojetín
1151	<i>Rosa canina</i>	růže šípková			5	1140/6	Kojetín
1152	<i>Prunus sp.</i>	slivoň			11	1140/6	Kojetín
1153	<i>Quercus sp.</i>	dub			6	5784/16	Kojetín
1154	<i>Juglans regia</i>	ořešák královský	<i>Sambucus nigra</i>	bez černý	19	5784/128	Kojetín
1155	<i>Crataegus sp.</i>	hloh	<i>Rosa canina</i>	růže šípková	37	5784/128	Kojetín
1156	<i>Crataegus sp.</i>	hloh			8	5784/128	Kojetín
1157	<i>Crataegus sp.</i>	hloh	<i>Rosa canina</i>	růže šípková	34	5784/128	Kojetín
1158	<i>Rosa canina</i>	růže šípková			4	5784/128	Kojetín
1159	<i>Prunus sp.</i>	slivoň			11	5784/16	Kojetín
1160	<i>Sambucus nigra</i>	bez černý			6	5784/16	Kojetín
1161	<i>Rosa canina</i>	růže šípková			4	5784/16	Kojetín
1162	<i>Juglans regia</i>	ořešák královský	<i>Rosa canina</i>	růže šípková	14	5784/16	Kojetín
1163	<i>Rosa canina</i>	růže šípková			6	5784/16	Kojetín
1164	<i>Rosa canina</i>	růže šípková			5	5784/16	Kojetín
1165	<i>Sambucus nigra</i>	bez černý	<i>Prunus sp.</i>	slivoň	9	5784/128	Kojetín

Číslo na mapě	Taxon		Doprovodný taxon		Plocha porostu (m <sup>2</sup> )	Parcelní číslo	Katastrální území
	Latinský název	Český název	Latinský název	Český název			
1166	<i>Prunus sp.</i>	slivoň	<i>Malus sp.</i>	jabloň	22	5784/128	Kojetín
1167	<i>Rosa canina</i>	růže šípková			7	5784/128	Kojetín
1168	<i>Sambucus nigra</i>	bez černý			2	800/10	Kojetín
1169	<i>Sambucus nigra</i>	bez černý			4	1145	Kojetín
1170	<i>Rosa canina</i>	růže šípková			1	1145	Kojetín
1171	<i>Prunus sp.</i>	slivoň			33	5784/16	Kojetín
1172	<i>Malus sp.</i>	jabloň	<i>Rosa canina</i>	růže šípková	38	5784/16	Kojetín
1173	<i>Sambucus nigra</i>	bez černý			1	5784/16	Kojetín
1174	<i>Rosa canina</i>	růže šípková			1	5784/16	Kojetín
1175	<i>Prunus sp.</i>	slivoň			3	5784/16	Kojetín
1176	<i>Sambucus nigra</i>	bez černý			1	5784/16	Kojetín
1177	<i>Syringa vulgaris</i>	šeřík obecný	<i>Prunus sp.</i>	slivoň	5	st. 917	Kojetín
1178	<i>Sambucus nigra</i>	bez černý			12	5784/15	Kojetín
1179	<i>Sambucus nigra</i>	bez černý			5	5784/15	Kojetín
1180	<i>Acer sp.</i>	javor	<i>Sambucus nigra</i>	bez černý	34	5784/16	Kojetín
1181	<i>Prunus sp.</i>	slivoň	<i>Acer sp.</i>	javor	16	5784/16	Kojetín
1182	<i>Sambucus nigra</i>	bez černý	<i>Rosa canina</i>	růže šípková	5	5784/16	Kojetín
1183	<i>Acer sp.</i>	javor	<i>Rosa canina</i>	růže šípková	16	5784/16	Kojetín
1184	<i>Sambucus nigra</i>	bez černý			39	5784/128	Kojetín
1185	<i>Prunus sp.</i>	slivoň	<i>Salix sp.</i>	vrba	39	5784/128	Kojetín
1186	<i>Prunus sp.</i>	slivoň	<i>Corylus avellana</i>	líška obecná	32	5784/128	Kojetín
1187	<i>Rosa canina</i>	růže šípková			17	5784/128	Kojetín
1188	<i>Sambucus nigra</i>	bez černý			39	5784/34	Kojetín
1189	<i>Sambucus nigra</i>	bez černý			22	513/2	Kojetín
1190	<i>Rosa canina</i>	růže šípková			8	5784/34	Kojetín
1191	<i>Fraxinus excelsior</i>	jasan ztepilý	<i>Crataegus sp.</i>	hloh	9	7003/1	Kojetín

Číslo na mapě	Taxon		Doprovodný taxon		Plocha porostu (m <sup>2</sup> )	Parcelní číslo	Katastrální území
	Latinský název	Český název	Latinský název	Český název			
1192	<i>Sambucus nigra</i>	bez černý			2	513/2	Kojetín
1193	<i>Sambucus nigra</i>	bez černý			2	513/2	Kojetín
1194	<i>Robinia pseudoacacia</i>	trnovník akát			12	7003/1	Kojetín
1195	<i>Robinia pseudoacacia</i>	trnovník akát			16	7003/1	Kojetín
1196	<i>Sambucus nigra</i>	bez černý			18	513/2	Kojetín
1197	<i>Sambucus nigra</i>	bez černý			1	4943	Kojetín
1198	<i>Sambucus nigra</i>	bez černý			22	4943	Kojetín
1199	<i>Acer negundo</i>	javor jasanolistý	<i>Rosa canina</i>	růže šípková	4	4943	Kojetín
1200	<i>Sambucus nigra</i>	bez černý	<i>Acer negundo</i>	javor jasanolistý	13	4943	Kojetín
1201	<i>Sambucus nigra</i>	bez černý			19	4943	Kojetín
1202	<i>Salix caprea</i>	vrba jíva	<i>Prunus sp.</i>	slivoň	39	7003/1	Kojetín
1203	<i>Sambucus nigra</i>	bez černý			1	5062/4	Kojetín
1204	<i>Rosa canina</i>	růže šípková			12	5063/1	Kojetín
1205	<i>Prunus sp.</i>	slivoň			2	7003/1	Kojetín
1206	<i>Prunus sp.</i>	slivoň			13	7003/1	Kojetín
1207	<i>Alnus sp.</i>	olše	<i>Salix caprea</i>	vrba jíva	35	7003/1	Kojetín
1208	<i>Sambucus nigra</i>	bez černý	<i>Prunus sp.</i>	slivoň	27	7003/1	Kojetín
1209	<i>Crataegus sp.</i>	hloh	<i>Fraxinus excelsior</i>	jasan ztepilý	4	5784/17	Kojetín
1210	<i>Ulmus sp.</i>	jilm			7	5784/17	Kojetín
1211	<i>Fraxinus excelsior</i>	jasan ztepilý			5	5784/17	Kojetín
1212	<i>Sambucus nigra</i>	bez černý			34	5784/17	Kojetín
1213	<i>Fraxinus excelsior</i>	jasan ztepilý			16	5784/17	Kojetín
1214	<i>Salix sp.</i>	vrba	<i>Sambucus nigra, Fraxinus excelsior</i>	bez černý, jasan ztepilý	39	5784/17	Kojetín
1215	<i>Rosa canina</i>	růže šípková			5	5784/17	Kojetín
1216	<i>Fraxinus excelsior</i>	jasan ztepilý			6	5784/17	Kojetín

Číslo na mapě	Taxon		Doprovodný taxon		Plocha porostu (m <sup>2</sup> )	Parcelní číslo	Katastrální území
	Latinský název	Český název	Latinský název	Český název			
1217	<i>Salix sp.</i>	vrba			5	5784/17	Kojetín
1218	<i>Fraxinus excelsior</i>	jasan ztepilý	<i>Prunus sp.</i>	slivoň	23	5784/17	Kojetín
1219	<i>Salix sp.</i>	vrba			36	5784/17	Kojetín
1220	<i>Sambucus nigra</i>	bez černý			6	5784/17	Kojetín
1221	<i>Fraxinus excelsior</i>	jasan ztepilý			3	5784/17	Kojetín
1222	<i>Salix sp.</i>	vrba			5	5784/17	Kojetín
1223	<i>Fraxinus excelsior</i>	jasan ztepilý			28	5784/17	Kojetín
1224	<i>Prunus sp.</i>	slivoň			1	5784/17	Kojetín
1225	<i>Prunus sp.</i>	slivoň			4	5784/17	Kojetín
1226	<i>Quercus sp.</i>	dub	<i>Rosa canina, Sambucus nigra</i>	růže šípková, bez černý	32	5784/17	Kojetín
1227	<i>Crataegus sp.</i>	hloh			7	5784/17	Kojetín
1228	<i>Crataegus sp.</i>	hloh			12	5784/17	Kojetín
1229	<i>Rosa canina</i>	růže šípková			3	5784/17	Kojetín
1230	<i>Sambucus nigra</i>	bez černý			16	5784/17	Kojetín
1231	<i>Rosa canina</i>	růže šípková			5	5784/2	Kojetín
1232	<i>Malus sp.</i>	jabloň			3	5784/2	Kojetín
1233	<i>Sambucus nigra</i>	bez černý			1	5784/2	Kojetín
1234	<i>Sambucus nigra</i>	bez černý			4	5784/2	Kojetín
1235	<i>Salix sp.</i>	vrba			5	5784/2	Kojetín
1236	<i>Salix sp.</i>	vrba			4	5784/2	Kojetín
1237	<i>Sambucus nigra</i>	bez černý			5	5784/2	Kojetín
1238	<i>Cornus sp.</i>	svída	<i>Viburnum opulus</i>	kalina obecná	24	5784/2	Kojetín
1239	<i>Viburnum opulus</i>	kalina obecná			12	5784/2	Kojetín
1240	<i>Fraxinus excelsior</i>	jasan ztepilý			7	5784/2	Kojetín
1241	<i>Sambucus nigra</i>	bez černý			4	5784/2	Kojetín

Číslo na mapě	Taxon		Doprovodný taxon		Plocha porostu (m <sup>2</sup> )	Parcelní číslo	Katastrální území
	Latinský název	Český název	Latinský název	Český název			
1242	<i>Cornus sp.</i>	svída			8	5784/2	Kojetín
1243	<i>Rosa canina</i>	růže šípková			6	6012/2	Kojetín
1244	<i>Acer negundo</i>	javor jasanolistý			16	5784/2	Kojetín
1245	<i>Acer negundo</i>	javor jasanolistý			3	6312	Kojetín
1246	<i>Rosa canina</i>	růže šípková			3	5784/2	Kojetín
1247	<i>Malus sp.</i>	jabloň			5	5784/2	Kojetín
1248	<i>Sambucus nigra</i>	bez černý			7	6312	Kojetín
1249	<i>Rosa canina</i>	růže šípková			6	6312	Kojetín
1250	<i>Crataegus sp.</i>	hloh			4	5784/2	Kojetín
1251	<i>Rosa canina</i>	růže šípková			4	5784/2	Kojetín
1252	<i>Crataegus sp.</i>	hloh			34	5784/2	Kojetín
1253	<i>Rosa canina</i>	růže šípková			19	5784/2	Kojetín
1254	<i>Prunus sp.</i>	slivoň			27	5784/2	Kojetín
1255	<i>Acer negundo</i>	javor jasanolistý	<i>Salix sp.</i>	vrba	39	5784/2	Kojetín
1256	<i>Fraxinus excelsior</i>	jasan ztepilý	<i>Sambucus nigra</i>	bez černý	39	5784/17	Kojetín
1257	<i>Sambucus nigra</i>	bez černý			31	5784/17	Kojetín
1258	<i>Sambucus nigra</i>	bez černý			28	5784/17	Kojetín
1259	<i>Prunus sp.</i>	slivoň			39	5784/17	Kojetín
1260	<i>Rosa canina</i>	růže šípková			8	5784/17	Kojetín
1261	<i>Malus sp.</i>	jabloň			6	5784/17	Kojetín
1262	<i>Rosa canina</i>	růže šípková			11	5784/17	Kojetín
1263	<i>Juglans regia</i>	ořešák královský			4	5784/17	Kojetín
1264	<i>Salix caprea</i>	vrba jíva	<i>Robinia pseudoacacia</i> , <i>Sambucus nigra</i>	trnovník akát, bez černý	24	5784/17	Kojetín
1265	<i>Fraxinus excelsior</i>	jasan ztepilý			3	5784/17	Kojetín
1266	<i>Acer sp.</i>	javor			5	5784/17	Kojetín

Číslo na mapě	Taxon		Doprovodný taxon		Plocha porostu (m <sup>2</sup> )	Parcelní číslo	Katastrální území
	Latinský název	Český název	Latinský název	Český název			
1267	<i>Fraxinus excelsior</i>	jasan ztepilý			37	5784/17	Kojetín
1268	<i>Malus sp.</i>	jabloň			3	5784/17	Kojetín
1269	<i>Quercus sp.</i>	dub			3	5784/17	Kojetín
1270	<i>Fraxinus excelsior</i>	jasan ztepilý			8	5784/17	Kojetín
1271	<i>Quercus sp.</i>	dub			4	5784/17	Kojetín
1272	<i>Fraxinus excelsior</i>	jasan ztepilý			9	5784/17	Kojetín
1273	<i>Cornus sp.</i>	svída			4	5784/17	Kojetín
1274	<i>Juglans regia</i>	ořešák královský			6	5784/17	Kojetín
1275	<i>Sambucus nigra</i>	bez černý			7	5784/17	Kojetín
1276	<i>Rosa canina</i>	růže šípková	<i>Prunus sp.</i>	slivoň	19	5784/17	Kojetín
1277	<i>Fraxinus excelsior</i>	jasan ztepilý			24	5784/17	Kojetín
1278	<i>Fraxinus excelsior</i>	jasan ztepilý			4	5784/34	Kojetín
1279	<i>Acer sp.</i>	javor			7	5784/34	Kojetín
1280	<i>Sambucus nigra</i>	bez černý			2	5784/34	Kojetín
1281	<i>Sambucus nigra</i>	bez černý	<i>Prunus sp.</i>	slivoň	17	5784/34	Kojetín
1282	<i>Rosa canina</i>	růže šípková			5	2025/16	Chropyně
1283	<i>Prunus sp.</i>	slivoň			2	595/6	Chropyně
1284	<i>Rosa canina</i>	růže šípková			1	1908/2	Chropyně
1285	<i>Rosa canina</i>	růže šípková			2	1908/5	Chropyně
1286	<i>Crataegus sp.</i>	hloh			7	1908/3	Chropyně
1287	<i>Prunus sp.</i>	slivoň			5	1908/3	Chropyně
1288	<i>Prunus sp.</i>	slivoň			26	1908/4	Chropyně
1289	<i>Salix sp.</i>	vrba			24	1895	Chropyně
1290	<i>Sambucus nigra</i>	bez černý			27	1908/1	Chropyně
1291	<i>Sambucus nigra</i>	bez černý			5	5784/2	Kojetín

Číslo na mapě	Taxon		Doprovodný taxon		Plocha porostu (m <sup>2</sup> )	Parcelní číslo	Katastrální území
	Latinský název	Český název	Latinský název	Český název			
1292	<i>Alnus sp.</i>	olše			3	5784/2	Kojetín
1293	<i>Ulmus sp.</i>	jilm			4	5784/2	Kojetín
1294	<i>Salix sp.</i>	vrba			14	5784/2	Kojetín
1295	<i>Cornus sp.</i>	svída			22	5784/2	Kojetín
1296	<i>Salix sp.</i>	vrba			16	5784/2	Kojetín
1297	<i>Prunus sp.</i>	slivoň			11	5784/2	Kojetín
1298	<i>Salix sp.</i>	vrba			39	5784/2	Kojetín
1299	<i>Salix sp.</i>	vrba			39	5784/2	Kojetín
1300	<i>Sambucus nigra</i>	bez černý			8	5784/2	Kojetín
1301	<i>Sambucus nigra</i>	bez černý			11	5784/2	Kojetín
1302	<i>Sambucus nigra</i>	bez černý			13	1895	Chropyně
1303	<i>Acer sp.</i>	javor	<i>Sambucus nigra</i>	bez černý	29	1908/4	Chropyně
1304	<i>Prunus sp.</i>	slivoň			11	1908/4	Chropyně
1305	<i>Ulmus sp.</i>	jilm			4	1908/4	Chropyně
1306	<i>Fraxinus excelsior</i>	jasan ztepilý	<i>Sambucus nigra</i>	bez černý	17	1908/4	Chropyně
1307	<i>Fraxinus excelsior</i>	jasan ztepilý	<i>Quercus sp.</i>	dub	6	1908/4	Chropyně
1308	<i>Rosa canina</i>	růže šípková			21	1908/3	Chropyně
1309	<i>Fraxinus excelsior</i>	jasan ztepilý			7	1908/3	Chropyně
1310	<i>Salix sp.</i>	vrba			39	1908/3	Chropyně
1311	<i>Picea abies</i>	smrk ztepilý	<i>Betula pendula</i>	bříza bělokorá	23	594	Chropyně
1312	<i>Sambucus nigra</i>	bez černý			6	595/1	Chropyně
1313	<i>Syringa vulgaris</i>	šeřík obecný			27	595/1	Chropyně
1314	<i>Rosa canina</i>	růže šípková	<i>Sambucus nigra</i>	bez černý	32	595/1	Chropyně
1315	<i>Taxus sp.</i>	tis			5	595/1	Chropyně

Číslo na mapě	Taxon		Doprovodný taxon		Plocha porostu (m <sup>2</sup> )	Parcelní číslo	Katastrální území
	Latinský název	Český název	Latinský název	Český název			
1316	<i>Taxus sp.</i>	tis			8	595/1	Chropyně
1317	<i>Acer sp.</i>	javor			12	595/1	Chropyně
1318	<i>Sambucus nigra</i>	bez černý			9	595/1	Chropyně
1319	<i>Crataegus sp.</i>	hloh			7	595/1	Chropyně
1320	<i>Rosa canina</i>	růže šípková			13	595/1	Chropyně
1321	<i>Rosa canina</i>	růže šípková			6	595/1	Chropyně
1322	<i>Betula pendula</i>	bříza bělokorá			34	1095	Chropyně
1323	<i>Thuja sp.</i>	zerav			24	1103	Chropyně
1324	<i>Rosa canina</i>	růže šípková			17	1101/2	Chropyně
1325	<i>Crataegus sp.</i>	hloh	<i>Sambucus nigra</i>	bez černý	9	595/1	Chropyně
1326	<i>Crataegus sp.</i>	hloh			23	595/1	Chropyně
1327	<i>Prunus sp.</i>	slivoň			11	595/1	Chropyně
1328	<i>Prunus sp.</i>	slivoň			17	595/1	Chropyně
1329	<i>Sambucus nigra</i>	bez černý			39	595/1	Chropyně
1330	<i>Sambucus nigra</i>	bez černý			4	595/1	Chropyně
1331	<i>Rosa canina</i>	růže šípková	<i>Sambucus nigra</i>	bez černý	5	595/1	Chropyně
1332	<i>Crataegus sp.</i>	hloh			3	595/1	Chropyně
1333	<i>Rosa canina</i>	růže šípková			12	595/1	Chropyně
1334	<i>Rosa canina</i>	růže šípková	<i>Sambucus nigra</i>	bez černý	9	595/1	Chropyně
1335	<i>Juglans regia</i>	ořešák královský			5	595/1	Chropyně
1336	<i>Rosa canina</i>	růže šípková			4	595/1	Chropyně
1337	<i>Prunus sp.</i>	slivoň			3	595/1	Chropyně
1338	<i>Prunus sp.</i>	slivoň	<i>Sambucus nigra</i>	bez černý	9	595/1	Chropyně
1339	<i>Prunus sp.</i>	slivoň			3	595/1	Chropyně
1340	<i>Rosa canina</i>	růže šípková			9	595/1	Chropyně
1341	<i>Sambucus nigra</i>	bez černý			19	595/1	Chropyně



Číslo na mapě	Taxon		Doprovodný taxon		Plocha porostu (m <sup>2</sup> )	Parcelní číslo	Katastrální území
	Latinský název	Český název	Latinský název	Český název			
1342	<i>Rosa canina</i>	růže šípková	<i>Crataegus sp.</i>	hloh	7	595/1	Chropyně
1343	<i>Sambucus nigra</i>	bez černý			3	1490/1	Chropyně
1344	<i>Rosa canina</i>	růže šípková	<i>Crataegus sp.</i>	hloh	17	1490/1	Chropyně
1345	<i>Prunus sp.</i>	slivoň			3	1490/1	Chropyně
1346	<i>Crataegus sp.</i>	hloh			11	1490/1	Chropyně
1347	<i>Crataegus sp.</i>	hloh			22	1490/1	Chropyně
1348	<i>Rosa canina</i>	růže šípková			3	1510/1	Chropyně
1349	<i>Crataegus sp.</i>	hloh			1	1510/1	Chropyně
1350	<i>Rosa canina</i>	růže šípková			2	1509/13	Chropyně
1351	<i>Prunus sp.</i>	slivoň			14	1490/1	Chropyně
1352	<i>Crataegus sp.</i>	hloh			10	1490/1	Chropyně
1353	<i>Crataegus sp.</i>	hloh			3	1490/1	Chropyně
1354	<i>Crataegus sp.</i>	hloh			5	1490/1	Chropyně
1355	<i>Rosa canina</i>	růže šípková	<i>Crataegus sp.</i>	hloh	11	1490/1	Chropyně
1356	<i>Rosa canina</i>	růže šípková			6	1490/1	Chropyně
1357	<i>Crataegus sp.</i>	hloh			1	1490/1	Chropyně
1358	<i>Rosa canina</i>	růže šípková			9	1490/1	Chropyně
1359	<i>Crataegus sp.</i>	hloh			9	1490/1	Chropyně
1360	<i>Crataegus sp.</i>	hloh			7	1490/1	Chropyně
1361	<i>Crataegus sp.</i>	hloh	<i>Malus sp.</i>	jabloň	10	1490/1	Chropyně
1362	<i>Crataegus sp.</i>	hloh			3	1490/1	Chropyně
1363	<i>Crataegus sp.</i>	hloh			4	1490/1	Chropyně
1364	<i>Crataegus sp.</i>	hloh			1	1490/1	Chropyně
1365	<i>Rosa canina</i>	růže šípková			6	1490/1	Chropyně
1366	<i>Prunus sp.</i>	slivoň			2	1490/1	Chropyně
1367	<i>Crataegus sp.</i>	hloh			4	1490/1	Chropyně

Číslo na mapě	Taxon		Doprovodný taxon		Plocha porostu (m <sup>2</sup> )	Parcelní číslo	Katastrální území
	Latinský název	Český název	Latinský název	Český název			
1368	<i>Rosa canina</i>	růže šípková			2	1490/1	Chropyně
1369	<i>Rosa canina</i>	růže šípková			3	1490/1	Chropyně
1370	<i>Rosa canina</i>	růže šípková			9	1490/1	Chropyně
1371	<i>Rosa canina</i>	růže šípková			2	1490/1	Chropyně
1372	<i>Crataegus sp.</i>	hloh	<i>Rosa canina</i>	růže šípková	9	1490/1	Chropyně
1373	<i>Rosa canina</i>	růže šípková	<i>Fraxinus excelsior</i>	jasan ztepilý	11	1490/1	Chropyně
1374	<i>Rosa canina</i>	růže šípková			6	1490/1	Chropyně
1375	<i>Ulmus sp.</i>	jilm			5	1490/1	Chropyně
1376	<i>Prunus sp.</i>	slivoň			5	1490/1	Chropyně
1377	<i>Rosa canina</i>	růže šípková	<i>Prunus sp., Crataegus sp.</i>	slivoň, hloh	32	1490/1	Chropyně
1378	<i>Crataegus sp.</i>	hloh			2	1490/1	Chropyně
1379	<i>Crataegus sp.</i>	hloh			1	1490/1	Chropyně
1380	<i>Sambucus nigra</i>	bez černý			18	562/1	Vlkoš u Přerova
1381	<i>Acer sp.</i>	javor			3	562/1	Vlkoš u Přerova
1382	<i>Prunus sp.</i>	slivoň			6	562/1	Vlkoš u Přerova
1383	<i>Sambucus nigra</i>	bez černý			33	562/1	Vlkoš u Přerova
1384	<i>Acer sp.</i>	javor			2	562/1	Vlkoš u Přerova
1385	<i>Acer sp.</i>	javor			6	562/1	Vlkoš u Přerova
1386	<i>Rosa canina</i>	růže šípková			4	562/1	Vlkoš u Přerova
1387	<i>Rosa canina</i>	růže šípková	<i>Carpinus betulus</i>	habr	12	562/1	Vlkoš u Přerova
1388	<i>Rosa canina</i>	růže šípková			3	562/1	Vlkoš u Přerova
1389	<i>Rosa canina</i>	růže šípková	<i>Carpinus betulus</i>	habr	18	562/1	Vlkoš u Přerova
1390	<i>Carpinus betulus</i>	habr obecný			10	562/1	Vlkoš u Přerova
1391	<i>Acer sp.</i>	javor	<i>Carpinus betulus, Fraxinus excelsior</i>	habr, jasan ztepilý	14	562/1	Vlkoš u Přerova

Číslo na mapě	Taxon		Doprovodný taxon		Plocha porostu (m <sup>2</sup> )	Parcelní číslo	Katastrální území
	Latinský název	Český název	Latinský název	Český název			
1392	<i>Sambucus nigra</i>	bez černý	<i>Acer sp.</i>	javor	6	562/1	Vlkoš u Přerova
1393	<i>Rosa canina</i>	růže šípková			5	562/1	Vlkoš u Přerova
1394	<i>Sambucus nigra</i>	bez černý			34	562/1	Vlkoš u Přerova
1395	<i>Acer sp.</i>	javor			5	562/1	Vlkoš u Přerova
1396	<i>Cornus sp.</i>	svída			4	562/1	Vlkoš u Přerova
1397	<i>Acer sp.</i>	javor			5	562/1	Vlkoš u Přerova
1398	<i>Prunus sp.</i>	slivoň			5	562/1	Vlkoš u Přerova
1399	<i>Prunus sp.</i>	slivoň			3	562/1	Vlkoš u Přerova
1400	<i>Crataegus sp.</i>	hloh			2	562/1	Vlkoš u Přerova
1401	<i>Rosa canina</i>	růže šípková			1	562/1	Vlkoš u Přerova
1402	<i>Crataegus sp.</i>	hloh	<i>Fraxinus excelsior</i>	jasan ztepilý	4	562/1	Vlkoš u Přerova
1403	<i>Crataegus sp.</i>	hloh	<i>Fraxinus excelsior</i>	jasan ztepilý	6	562/1	Vlkoš u Přerova
1404	<i>Rosa canina</i>	růže šípková	<i>Crataegus sp.</i>	hloh	5	562/1	Vlkoš u Přerova
1405	<i>Rosa canina</i>	růže šípková	<i>Sambucus nigra</i>	bez černý	8	562/1	Vlkoš u Přerova
1406	<i>Rosa canina</i>	růže šípková			1	562/1	Vlkoš u Přerova
1407	<i>Rosa canina</i>	růže šípková			7	562/1	Vlkoš u Přerova
1408	<i>Rosa canina</i>	růže šípková			9	562/1	Vlkoš u Přerova
1409	<i>Rosa canina</i>	růže šípková			2	562/1	Vlkoš u Přerova
1410	<i>Prunus sp.</i>	slivoň	<i>Rosa canina</i>	růže šípková	7	562/1	Vlkoš u Přerova
1411	<i>Crataegus sp.</i>	hloh			4	562/1	Vlkoš u Přerova
1412	<i>Crataegus sp.</i>	hloh			2	562/1	Vlkoš u Přerova
1413	<i>Prunus sp.</i>	slivoň			6	562/1	Vlkoš u Přerova
1414	<i>Fraxinus excelsior</i>	jasan ztepilý			2	562/1	Vlkoš u Přerova
1415	<i>Crataegus sp.</i>	hloh			11	562/1	Vlkoš u Přerova
1416	<i>Crataegus sp.</i>	hloh			5	562/1	Vlkoš u Přerova
1417	<i>Crataegus sp.</i>	hloh			5	562/1	Vlkoš u Přerova

Číslo na mapě	Taxon		Doprovodný taxon		Plocha porostu (m <sup>2</sup> )	Parcelní číslo	Katastrální území
	Latinský název	Český název	Latinský název	Český název			
1418	<i>Prunus sp.</i>	slivoň	<i>Crataegus sp.</i>	hloh	31	562/1	Vlkoš u Přerova
1419	<i>Crataegus sp.</i>	hloh			39	562/1	Vlkoš u Přerova
1420	<i>Sambucus nigra</i>	bez černý			4	562/1	Vlkoš u Přerova
1421	<i>Rosa canina</i>	růže šípková			3	562/1	Vlkoš u Přerova
1422	<i>Rosa canina</i>	růže šípková			6	562/1	Vlkoš u Přerova
1423	<i>Crataegus sp.</i>	hloh			1	562/1	Vlkoš u Přerova
1424	<i>Prunus sp.</i>	slivoň			4	562/1	Vlkoš u Přerova
1425	<i>Prunus sp.</i>	slivoň			2	562/1	Vlkoš u Přerova
1426	<i>Prunus sp.</i>	slivoň	<i>Rosa canina</i>	růže šípková	7	562/1	Vlkoš u Přerova
1427	<i>Crataegus sp.</i>	hloh			4	562/1	Vlkoš u Přerova
1428	<i>Rosa canina</i>	růže šípková			6	562/1	Vlkoš u Přerova
1429	<i>Thuja sp.</i>	zerav			4	562/1	Vlkoš u Přerova
1430	<i>Salix sp.</i>	vrba			19	562/1	Vlkoš u Přerova
1431	<i>Salix sp.</i>	vrba			10	562/1	Vlkoš u Přerova
1432	<i>Cornus sp.</i>	svída			2	562/1	Vlkoš u Přerova
1433	<i>Sambucus nigra</i>	bez černý			9	562/1	Vlkoš u Přerova
1434	<i>Salix sp.</i>	vrba	<i>Sambucus nigra</i>	bez černý	13	562/1	Vlkoš u Přerova
1435	<i>Prunus sp.</i>	slivoň	<i>Sambucus nigra</i>	bez černý	5	562/1	Vlkoš u Přerova
1436	<i>Salix sp.</i>	vrba			39	562/1	Vlkoš u Přerova
1437	<i>Salix sp.</i>	vrba			33	562/1	Vlkoš u Přerova
1438	<i>Rosa canina</i>	růže šípková			8	562/1	Vlkoš u Přerova
1439	<i>Salix sp.</i>	vrba			36	562/1	Vlkoš u Přerova
1440	<i>Prunus sp.</i>	slivoň			1	562/1	Vlkoš u Přerova
1441	<i>Rosa canina</i>	růže šípková			4	562/1	Vlkoš u Přerova
1442	<i>Rosa canina</i>	růže šípková			8	562/1	Vlkoš u Přerova
1443	<i>Rosa canina</i>	růže šípková			6	562/1	Vlkoš u Přerova

Číslo na mapě	Taxon		Doprovodný taxon		Plocha porostu (m <sup>2</sup> )	Parcelní číslo	Katastrální území
	Latinský název	Český název	Latinský název	Český název			
1444	<i>Fraxinus excelsior</i>	jasan ztepilý			4	562/1	Vlkoš u Přerova
1445	<i>Fraxinus excelsior</i>	jasan ztepilý			2	562/1	Vlkoš u Přerova
1446	<i>Fraxinus excelsior</i>	jasan ztepilý			5	562/1	Vlkoš u Přerova
1447	<i>Fraxinus excelsior</i>	jasan ztepilý			12	562/1	Vlkoš u Přerova
1448	<i>Sambucus nigra</i>	bez černý			3	562/1	Vlkoš u Přerova
1449	<i>Fraxinus excelsior</i>	jasan ztepilý			7	562/1	Vlkoš u Přerova
1450	<i>Fraxinus excelsior</i>	jasan ztepilý			6	562/1	Vlkoš u Přerova
1451	<i>Rosa canina</i>	růže šípková	<i>Fraxinus excelsior</i>	jasan ztepilý	19	562/1	Vlkoš u Přerova
1452	<i>Prunus sp.</i>	slivoň	<i>Fraxinus excelsior</i>	jasan ztepilý	6	562/1	Vlkoš u Přerova
1453	<i>Acer sp.</i>	javor	<i>Fraxinus excelsior</i>	jasan ztepilý	6	562/1	Vlkoš u Přerova
1454	<i>Fraxinus excelsior</i>	jasan ztepilý			23	562/1	Vlkoš u Přerova
1455	<i>Fraxinus excelsior</i>	jasan ztepilý	<i>Rosa canina</i>	růže šípková	15	562/1	Vlkoš u Přerova
1456	<i>Fraxinus excelsior</i>	jasan ztepilý			3	562/1	Vlkoš u Přerova
1457	<i>Fraxinus excelsior</i>	jasan ztepilý			4	562/1	Vlkoš u Přerova
1458	<i>Fraxinus excelsior</i>	jasan ztepilý	<i>Rosa canina</i>	růže šípková	33	562/1	Vlkoš u Přerova
1459	<i>Prunus sp.</i>	slivoň			5	562/1	Vlkoš u Přerova
1460	<i>Fraxinus excelsior</i>	jasan ztepilý			7	1490/1	Chropyně
1461	<i>Fraxinus excelsior</i>	jasan ztepilý			14	1490/1	Chropyně
1462	<i>Rosa canina</i>	růže šípková	<i>Sambucus nigra</i>	bez černý	12	1490/1	Chropyně
1463	<i>Fraxinus excelsior</i>	jasan ztepilý			1	1490/1	Chropyně
1464	<i>Rosa canina</i>	růže šípková			4	1490/1	Chropyně
1465	<i>Acer sp.</i>	javor			1	1490/1	Chropyně
1466	<i>Rosa canina</i>	růže šípková			8	1490/1	Chropyně
1467	<i>Rosa canina</i>	růže šípková			33	1490/1	Chropyně
1468	<i>Crataegus sp.</i>	hloh			22	1490/1	Chropyně
1469	<i>Prunus sp.</i>	slivoň			2	1490/1	Chropyně

Číslo na mapě	Taxon		Doprovodný taxon		Plocha porostu (m <sup>2</sup> )	Parcelní číslo	Katastrální území
	Latinský název	Český název	Latinský název	Český název			
1470	<i>Crataegus sp.</i>	hloh			6	1490/1	Chropyně
1471	<i>Rosa canina</i>	růže šípková			1	1490/1	Chropyně
1472	<i>Rosa canina</i>	růže šípková			8	1490/1	Chropyně
1473	<i>Prunus sp.</i>	slivoň			4	1490/1	Chropyně
1474	<i>Rosa canina</i>	růže šípková			13	1490/1	Chropyně
1475	<i>Rosa canina</i>	růže šípková			15	1490/1	Chropyně
1476	<i>Sambucus nigra</i>	bez černý			12	1490/1	Chropyně
1477	<i>Sambucus nigra</i>	bez černý			5	1490/1	Chropyně
1478	<i>Sambucus nigra</i>	bez černý			3	1490/1	Chropyně
1479	<i>Sambucus nigra</i>	bez černý			10	1490/1	Chropyně
1480	<i>Crataegus sp.</i>	hloh			5	1490/1	Chropyně
1481	<i>Rosa canina</i>	růže šípková	<i>Sambucus nigra</i>	bez černý	17	1490/1	Chropyně
1482	<i>Prunus sp.</i>	slivoň			38	1490/1	Chropyně
1483	<i>Sambucus nigra</i>	bez černý	<i>Crataegus sp.</i>	hloh	6	1490/1	Chropyně
1484	<i>Sambucus nigra</i>	bez černý			3	1490/1	Chropyně
1485	<i>Rosa canina</i>	růže šípková			22	1490/1	Chropyně
1486	<i>Sambucus nigra</i>	bez černý			9	1490/1	Chropyně
1487	<i>Prunus sp.</i>	slivoň			4	1490/1	Chropyně
1488	<i>Rosa canina</i>	růže šípková			29	1490/1	Chropyně
1489	<i>Prunus sp.</i>	slivoň			9	1490/1	Chropyně
1490	<i>Acer sp.</i>	javor	<i>Rosa canina</i>	růže šípková	36	1490/1	Chropyně
1491	<i>Rosa canina</i>	růže šípková			11	1490/1	Chropyně
1492	<i>Sambucus nigra</i>	bez černý	<i>Rosa canina</i>	růže šípková	10	1490/1	Chropyně
1493	<i>Sambucus nigra</i>	bez černý			3	1490/1	Chropyně
1494	<i>Acer sp.</i>	javor			3	1490/1	Chropyně
1495	<i>Prunus sp.</i>	slivoň			1	1490/1	Chropyně

Číslo na mapě	Taxon		Doprovodný taxon		Plocha porostu (m <sup>2</sup> )	Parcelní číslo	Katastrální území
	Latinský název	Český název	Latinský název	Český název			
1496	<i>Rosa canina</i>	růže šípková			1	595/10	Chropyně
1497	<i>Prunus sp.</i>	slivoň			3	595/1	Chropyně
1498	<i>Crataegus sp.</i>	hloh			3	595/1	Chropyně
1499	<i>Sambucus nigra</i>	bez černý			14	595/1	Chropyně
1500	<i>Crataegus sp.</i>	hloh	<i>Acer sp.</i>	javor	8	595/1	Chropyně
1501	<i>Malus sp.</i>	jabloň			6	595/1	Chropyně
1502	<i>Rosa canina</i>	růže šípková			12	595/1	Chropyně
1503	<i>Rosa canina</i>	růže šípková			3	595/1	Chropyně
1504	<i>Crataegus sp.</i>	hloh			24	595/1	Chropyně
1505	<i>Acer sp.</i>	javor	<i>Juglans regia</i>	ořešák královský	13	595/1	Chropyně
1506	<i>Sambucus nigra</i>	bez černý	<i>Picea abies</i>	smrk ztepilý	8	595/1	Chropyně
1507	<i>Juglans regia</i>	ořešák královský	<i>Sambucus nigra</i>	bez černý	9	595/1	Chropyně
1508	<i>Sambucus nigra</i>	bez černý	<i>Syringa vulgaris</i>	šeřík obecný	34	337/1	Věžky u Přerova
1509	<i>Crataegus sp.</i>	hloh			6	337/1	Věžky u Přerova
1510	<i>Rosa canina</i>	růže šípková			3	337/1	Věžky u Přerova
1511	<i>Crataegus sp.</i>	hloh			4	337/2	Věžky u Přerova
1512	<i>Rosa canina</i>	růže šípková			4	337/2	Věžky u Přerova
1513	<i>Rosa canina</i>	růže šípková			19	337/2	Věžky u Přerova
1514	<i>Crataegus sp.</i>	hloh			23	337/2	Věžky u Přerova
1515	<i>Sambucus nigra</i>	bez černý			7	562/1	Vlkoš u Přerova
1516	<i>Rosa canina</i>	růže šípková			14	562/1	Vlkoš u Přerova
1517	<i>Rosa canina</i>	růže šípková			35	562/1	Vlkoš u Přerova
1518	<i>Crataegus sp.</i>	hloh			7	562/1	Vlkoš u Přerova
1519	<i>Rosa canina</i>	růže šípková			16	562/1	Vlkoš u Přerova
1520	<i>Prunus sp.</i>	slivoň			26	562/1	Vlkoš u Přerova
1521	<i>Rosa canina</i>	růže šípková			9	562/1	Vlkoš u Přerova

Číslo na mapě	Taxon		Doprovodný taxon		Plocha porostu (m <sup>2</sup> )	Parcelní číslo	Katastrální území
	Latinský název	Český název	Latinský název	Český název			
1522	<i>Crataegus sp.</i>	hloh			5	562/1	Vlkoš u Přerova
1523	<i>Salix caprea</i>	vrba jíva	<i>Crataegus sp.</i>	hloh	38	562/1	Vlkoš u Přerova
1524	<i>Sambucus nigra</i>	bez černý			19	562/1	Vlkoš u Přerova
1525	<i>Crataegus sp.</i>	hloh			5	562/1	Vlkoš u Přerova
1526	<i>Rosa canina</i>	růže šípková			5	562/1	Vlkoš u Přerova
1527	<i>Crataegus sp.</i>	hloh			5	562/1	Vlkoš u Přerova
1528	<i>Crataegus sp.</i>	hloh			3	562/1	Vlkoš u Přerova
1529	<i>Salix sp.</i>	vrba			2	562/1	Vlkoš u Přerova
1530	<i>Prunus sp.</i>	slivoň			2	562/1	Vlkoš u Přerova
1531	<i>Rosa canina</i>	růže šípková			13	562/1	Vlkoš u Přerova
1532	<i>Prunus sp.</i>	slivoň			2	562/3	Vlkoš u Přerova
1533	<i>Sambucus nigra</i>	bez černý			1	562/3	Vlkoš u Přerova
1534	<i>Prunus sp.</i>	slivoň			4	562/1	Vlkoš u Přerova
1535	<i>Prunus sp.</i>	slivoň			28	562/1	Vlkoš u Přerova
1536	<i>Rosa canina</i>	růže šípková	<i>Prunus sp.</i>	slivoň	9	562/1	Vlkoš u Přerova
1537	<i>Prunus sp.</i>	slivoň			2	562/1	Vlkoš u Přerova
1538	<i>Syringa vulgaris</i>	šeřík obecný			11	562/1	Vlkoš u Přerova
1539	<i>Rosa canina</i>	růže šípková			5	562/1	Vlkoš u Přerova
1540	<i>Sambucus nigra</i>	bez černý			4	562/1	Vlkoš u Přerova
1541	<i>Prunus sp.</i>	slivoň			4	415/169	Vlkoš u Přerova
1542	<i>Rosa canina</i>	růže šípková			4	562/1	Vlkoš u Přerova
1543	<i>Rosa canina</i>	růže šípková			5	562/1	Vlkoš u Přerova
1544	<i>Crataegus sp.</i>	hloh	<i>Cornus sp.</i>	líška	18	562/1	Vlkoš u Přerova
1545	<i>Sambucus nigra</i>	bez černý			2	562/1	Vlkoš u Přerova
1546	<i>Rosa canina</i>	růže šípková			1	562/1	Vlkoš u Přerova
1547	<i>Cornus sp.</i>	svída			18	562/1	Vlkoš u Přerova



Číslo na mapě	Taxon		Doprovodný taxon		Plocha porostu (m <sup>2</sup> )	Parcelní číslo	Katastrální území
	Latinský název	Český název	Latinský název	Český název			
1548	<i>Crataegus sp.</i>	hloh			11	562/1	Vlkoš u Přerova
1549	<i>Cornus sp.</i>	svída			9	562/1	Vlkoš u Přerova
1550	<i>Rosa canina</i>	růže šípková			1	562/1	Vlkoš u Přerova
1551	<i>Cornus sp.</i>	svída			9	562/1	Vlkoš u Přerova
1552	<i>Sambucus nigra</i>	bez černý			8	562/1	Vlkoš u Přerova
1553	<i>Rosa canina</i>	růže šípková			5	562/1	Vlkoš u Přerova
1554	<i>Rosa canina</i>	růže šípková			5	562/1	Vlkoš u Přerova
1555	<i>Crataegus sp.</i>	hloh			17	562/1	Vlkoš u Přerova
1556	<i>Rosa canina</i>	růže šípková			39	562/1	Vlkoš u Přerova
1557	<i>Crataegus sp.</i>	hloh	<i>Rosa canina</i>	růže šípková	27	562/1	Vlkoš u Přerova
1558	<i>Crataegus sp.</i>	hloh			9	562/1	Vlkoš u Přerova
1559	<i>Crataegus sp.</i>	hloh			7	562/1	Vlkoš u Přerova
1560	<i>Crataegus sp.</i>	hloh			19	562/1	Vlkoš u Přerova
1561	<i>Rosa canina</i>	růže šípková			22	562/1	Vlkoš u Přerova
1562	<i>Crataegus sp.</i>	hloh			32	562/1	Vlkoš u Přerova
1563	<i>Prunus sp.</i>	slivoň			5	562/1	Vlkoš u Přerova
1564	<i>Crataegus sp.</i>	hloh	<i>Prunus sp.</i>	slivoň	39	562/1	Vlkoš u Přerova
1565	<i>Crataegus sp.</i>	hloh			26	562/1	Vlkoš u Přerova
1566	<i>Crataegus sp.</i>	hloh			4	562/1	Vlkoš u Přerova
1567	<i>Crataegus sp.</i>	hloh			26	562/1	Vlkoš u Přerova
1568	<i>Crataegus sp.</i>	hloh			24	562/1	Vlkoš u Přerova
1569	<i>Sambucus nigra</i>	bez černý	<i>Prunus sp.</i>	slivoň	13	562/1	Vlkoš u Přerova
1570	<i>Prunus sp.</i>	slivoň			11	562/1	Vlkoš u Přerova
1571	<i>Rosa canina</i>	růže šípková	<i>Sambucus nigra</i>	bez černý	26	562/1	Vlkoš u Přerova
1572	<i>Prunus sp.</i>	slivoň			16	562/1	Vlkoš u Přerova

Číslo na mapě	Taxon		Doprovodný taxon		Plocha porostu (m <sup>2</sup> )	Parcelní číslo	Katastrální území
	Latinský název	Český název	Latinský název	Český název			
1573	<i>Prunus sp.</i>	slivoň			13	562/1	Vlkoš u Přerova
1574	<i>Rosa canina</i>	růže šípková	<i>Sambucus nigra</i>	bez černý	28	562/1	Vlkoš u Přerova
1575	<i>Crataegus sp.</i>	hloh			1	562/1	Vlkoš u Přerova
1576	<i>Prunus sp.</i>	slivoň	<i>Crataegus sp.</i>	hloh	6	562/1	Vlkoš u Přerova
1577	<i>Crataegus sp.</i>	hloh			27	562/1	Vlkoš u Přerova
1578	<i>Rosa canina</i>	růže šípková			4	562/1	Vlkoš u Přerova
1579	<i>Crataegus sp.</i>	hloh			37	562/1	Vlkoš u Přerova
1580	<i>Sambucus nigra</i>	bez černý	<i>Crataegus sp.</i>	hloh	10	562/1	Vlkoš u Přerova
1581	<i>Sambucus nigra</i>	bez černý	<i>Prunus sp., Crataegus sp.</i>	slivoň, hloh	31	337/2	Věžky u Přerova
1582	<i>Prunus sp.</i>	slivoň			7	337/2	Věžky u Přerova
1583	<i>Rosa canina</i>	růže šípková			8	337/1	Věžky u Přerova
1584	<i>Prunus sp.</i>	slivoň			7	1958	Bochoř
1585	<i>Crataegus sp.</i>	hloh			6	1958	Bochoř
1586	<i>Prunus sp.</i>	slivoň	<i>Crataegus sp.</i>	hloh	39	1958	Bochoř
1587	<i>Crataegus sp.</i>	hloh			4	1958	Bochoř
1588	<i>Rosa canina</i>	růže šípková			3	1958	Bochoř
1589	<i>Sambucus nigra</i>	bez černý			9	337/3	Věžky u Přerova
1590	<i>Crataegus sp.</i>	hloh			2	1902	Bochoř
1591	<i>Sambucus nigra</i>	bez černý			7	337/3	Věžky u Přerova
1592	<i>Sambucus nigra</i>	bez černý			5	337/3	Věžky u Přerova
1593	<i>Rosa canina</i>	růže šípková			1	337/3	Věžky u Přerova
1594	<i>Sambucus nigra</i>	bez černý			1	1924	Bochoř
1595	<i>Sambucus nigra</i>	bez černý			2	1924	Bochoř
1596	<i>Sambucus nigra</i>	bez černý			1	337/4	Věžky u Přerova
1597	<i>Sambucus nigra</i>	bez černý			1	337/4	Věžky u Přerova

Číslo na mapě	Taxon		Doprovodný taxon		Plocha porostu (m <sup>2</sup> )	Parcelní číslo	Katastrální území
	Latinský název	Český název	Latinský název	Český název			
1598	<i>Sambucus nigra</i>	bez černý			2	337/4	Věžky u Přerova
1599	<i>Sambucus nigra</i>	bez černý			10	337/1	Věžky u Přerova
1600	<i>Sambucus nigra</i>	bez černý			19	337/1	Věžky u Přerova
1601	<i>Sambucus nigra</i>	bez černý			39	337/1	Věžky u Přerova
1602	<i>Rosa canina</i>	růže šípková			6	337/1	Věžky u Přerova
1603	<i>Juglans regia</i>	ořešák královský			4	1787	Bochoř
1604	<i>Prunus sp.</i>	slivoň			7	1787	Bochoř
1605	<i>Sambucus nigra</i>	bez černý			5	1787	Bochoř
1606	<i>Sambucus nigra</i>	bez černý	<i>Rosa canina</i>	růže šípková	20	1787	Bochoř
1607	<i>Cornus sp.</i>	svída			3	1787	Bochoř
1608	<i>Sambucus nigra</i>	bez černý	<i>Rosa canina</i>	růže šípková	11	1787	Bochoř
1609	<i>Sambucus nigra</i>	bez černý			2	1787	Bochoř
1610	<i>Sambucus nigra</i>	bez černý			14	1787	Bochoř
1611	<i>Sambucus nigra</i>	bez černý			30	1787	Bochoř
1612	<i>Crataegus sp.</i>	hloh			4	1787	Bochoř
1613	<i>Sambucus nigra</i>	bez černý			8	1787	Bochoř
1614	<i>Malus sp.</i>	jabloň			3	1787	Bochoř
1615	<i>Crataegus sp.</i>	hloh			5	1787	Bochoř
1616	<i>Crataegus sp.</i>	hloh			3	1787	Bochoř
1617	<i>Crataegus sp.</i>	hloh			3	1787	Bochoř
1618	<i>Sambucus nigra</i>	bez černý	<i>Crataegus sp.</i>	hloh	7	1787	Bochoř
1619	<i>Crataegus sp.</i>	hloh			4	1787	Bochoř
1620	<i>Prunus sp.</i>	slivoň			1	1787	Bochoř
1621	<i>Crataegus sp.</i>	hloh			4	1787	Bochoř
1622	<i>Cornus sp.</i>	svída			5	1787	Bochoř
1623	<i>Sambucus nigra</i>	bez černý			4	1787	Bochoř

Číslo na mapě	Taxon		Doprovodný taxon		Plocha porostu (m <sup>2</sup> )	Parcelní číslo	Katastrální území
	Latinský název	Český název	Latinský název	Český název			
1624	<i>Malus sp.</i>	jabloň			1	1787	Bochoř
1625	<i>Juglans regia</i>	ořešák královský	<i>Sambucus nigra</i>	bez černý	18	1787	Bochoř
1626	<i>Rosa canina</i>	růže šípková			6	1787	Bochoř
1627	<i>Prunus sp.</i>	slivoň	<i>Sambucus nigra</i>	bez černý	6	1787	Bochoř
1628	<i>Crataegus sp.</i>	hloh			3	1787	Bochoř
1629	<i>Crataegus sp.</i>	hloh			1	1787	Bochoř
1630	<i>Sambucus nigra</i>	bez černý			10	1787	Bochoř
1631	<i>Prunus sp.</i>	slivoň			2	1787	Bochoř
1632	<i>Crataegus sp.</i>	hloh			4	1787	Bochoř
1633	<i>Crataegus sp.</i>	hloh			2	1787	Bochoř
1634	<i>Crataegus sp.</i>	hloh	<i>Rosa canina</i>	růže šípková	39	1787	Bochoř
1635	<i>Rosa canina</i>	růže šípková			1	1787	Bochoř
1636	<i>Crataegus sp.</i>	hloh			1	1787	Bochoř
1637	<i>Crataegus sp.</i>	hloh	<i>Rosa canina</i>	růže šípková	4	1787	Bochoř
1638	<i>Sambucus nigra</i>	bez černý			1	1787	Bochoř
1639	<i>Crataegus sp.</i>	hloh			5	1787	Bochoř
1640	<i>Crataegus sp.</i>	hloh			18	1787	Bochoř
1641	<i>Rosa canina</i>	růže šípková			14	1787	Bochoř
1642	<i>Crataegus sp.</i>	hloh			7	1787	Bochoř
1643	<i>Juglans regia</i>	ořešák královský			2	1787	Bochoř
1644	<i>Crataegus sp.</i>	hloh			18	1787	Bochoř
1645	<i>Juglans regia</i>	ořešák královský			2	1787	Bochoř
1646	<i>Juglans regia</i>	ořešák královský			4	1787	Bochoř
1647	<i>Rosa canina</i>	růže šípková	<i>Juglans regia</i>	ořešák královský	39	1787	Bochoř
1648	<i>Rosa canina</i>	růže šípková	<i>Juglans regia</i>	ořešák královský	9	1787	Bochoř
1649	<i>Rosa canina</i>	růže šípková			12	1787	Bochoř

Číslo na mapě	Taxon		Doprovodný taxon		Plocha porostu (m <sup>2</sup> )	Parcelní číslo	Katastrální území
	Latinský název	Český název	Latinský název	Český název			
1650	<i>Rosa canina</i>	růže šípková			5	1787	Bochoř
1651	<i>Rosa canina</i>	růže šípková			5	1787	Bochoř
1652	<i>Malus sp.</i>	jabloň			8	1787	Bochoř
1653	<i>Prunus sp.</i>	slivoň			22	1787	Bochoř
1654	<i>Prunus sp.</i>	slivoň			13	1787	Bochoř
1655	<i>Malus sp.</i>	jabloň			1	1787	Bochoř
1656	<i>Juglans regia</i>	ořešák královský			13	1787	Bochoř
1657	<i>Prunus sp.</i>	slivoň			6	1787	Bochoř
1658	<i>Prunus sp.</i>	slivoň			13	1787	Bochoř
1659	<i>Prunus sp.</i>	slivoň			8	1787	Bochoř
1660	<i>Prunus sp.</i>	slivoň			6	1787	Bochoř
1661	<i>Prunus sp.</i>	slivoň			14	1787	Bochoř
1662	<i>Prunus sp.</i>	slivoň			22	1787	Bochoř
1663	<i>Salix sp.</i>	vrba			27	1787	Bochoř
1664	<i>Salix caprea</i>	vrba jíva			20	1787	Bochoř
1665	<i>Crataegus sp.</i>	hloh			3	1787	Bochoř
1666	<i>Sambucus nigra</i>	bez černý			9	1787	Bochoř
1667	<i>Crataegus sp.</i>	hloh			8	1787	Bochoř
1668	<i>Salix caprea</i>	vrba jíva			39	1787	Bochoř
1669	<i>Sambucus nigra</i>	bez černý			3	330/29	Lověšice u Přerova
1670	<i>Juglans regia</i>	ořešák královský			4	520/1	Lověšice u Přerova
1671	<i>Rosa canina</i>	růže šípková			6	520/1	Lověšice u Přerova
1672	<i>Rosa canina</i>	růže šípková	<i>Sambucus nigra</i>	bez černý	14	520/1	Lověšice u Přerova
1673	<i>Sambucus nigra</i>	bez černý			14	520/1	Lověšice u Přerova
1674	<i>Sambucus nigra</i>	bez černý			25	520/1	Lověšice u Přerova
1675	<i>Sambucus nigra</i>	bez černý			3	520/1	Lověšice u Přerova

Číslo na mapě	Taxon		Doprovodný taxon		Plocha porostu (m <sup>2</sup> )	Parcelní číslo	Katastrální území
	Latinský název	Český název	Latinský název	Český název			
1676	<i>Sambucus nigra</i>	bez černý			3	520/1	Lověšice u Přerova
1677	<i>Prunus sp.</i>	slivoň			39	523/2	Lověšice u Přerova
1678	<i>Prunus sp.</i>	slivoň			39	473	Lověšice u Přerova
1679	<i>Prunus sp.</i>	slivoň			5	245/2	Lověšice u Přerova
1680	<i>Rosa canina</i>	růže šípková			6	241/2	Lověšice u Přerova
1681	<i>Acer negundo</i>	javor jasanolistý			2	520/1	Lověšice u Přerova
1682	<i>Rosa canina</i>	růže šípková	<i>Sambucus nigra</i>	bez černý	9	520/1	Lověšice u Přerova
1683	<i>Sambucus nigra</i>	bez černý	<i>Juglans regia</i>	ořešák královský	21	520/1	Lověšice u Přerova
1684	<i>Rosa canina</i>	růže šípková	<i>Sambucus nigra</i>	bez černý	4	520/1	Lověšice u Přerova
1685	<i>Acer negundo</i>	javor jasanolistý			2	520/1	Lověšice u Přerova
1686	<i>Malus sp.</i>	jabloň			4	520/1	Lověšice u Přerova
1687	<i>Rosa canina</i>	růže šípková	<i>Sambucus nigra</i>	bez černý	39	521/1	Lověšice u Přerova
1688	<i>Fraxinus excelsior</i>	jasan ztepilý			15	521/1	Lověšice u Přerova
1689	<i>Sambucus nigra</i>	bez černý			1	521/1	Lověšice u Přerova
1690	<i>Sambucus nigra</i>	bez černý			1	521/1	Lověšice u Přerova
1691	<i>Juglans regia</i>	ořešák královský			3	521/1	Lověšice u Přerova
1692	<i>Salix caprea</i>	vrba jíva			23	521/1	Lověšice u Přerova
1693	<i>Salix caprea</i>	vrba jíva			8	521/1	Lověšice u Přerova
1694	<i>Robinia pseudoacacia</i>	trnovník akát			3	521/1	Lověšice u Přerova
1695	<i>Sambucus nigra</i>	bez černý			1	521/1	Lověšice u Přerova
1696	<i>Sambucus nigra</i>	bez černý			2	521/1	Lověšice u Přerova
1697	<i>Sambucus nigra</i>	bez černý			1	521/1	Lověšice u Přerova
1698	<i>Acer negundo</i>	javor jasanolistý			17	520/1	Lověšice u Přerova
1699	<i>Rosa canina</i>	růže šípková			3	520/1	Lověšice u Přerova
1700	<i>Acer negundo</i>	javor jasanolistý			2	520/1	Lověšice u Přerova
1701	<i>Sambucus nigra</i>	bez černý			6	520/1	Lověšice u Přerova

Číslo na mapě	Taxon		Doprovodný taxon		Plocha porostu (m <sup>2</sup> )	Parcelní číslo	Katastrální území
	Latinský název	Český název	Latinský název	Český název			
1702	<i>Sambucus nigra</i>	bez černý	<i>Rosa canina</i>	růže šípková	7	520/1	Lověšice u Přerova
1703	<i>Rosa canina</i>	růže šípková			3	520/1	Lověšice u Přerova
1704	<i>Acer negundo</i>	javor jasanolistý			4	520/1	Lověšice u Přerova
1705	<i>Acer negundo</i>	javor jasanolistý			23	520/1	Lověšice u Přerova
1706	<i>Crataegus sp.</i>	hloh			3	1787	Bochoř
1707	<i>Crataegus sp.</i>	hloh			1	1787	Bochoř
1708	<i>Crataegus sp.</i>	hloh			2	1787	Bochoř
1709	<i>Crataegus sp.</i>	hloh	<i>Rosa canina</i>	růže šípková	33	1787	Bochoř
1710	<i>Crataegus sp.</i>	hloh	<i>Malus sp.</i>	jabloň	14	1787	Bochoř
1711	<i>Rosa canina</i>	růže šípková			4	1787	Bochoř
1712	<i>Rosa canina</i>	růže šípková			5	1787	Bochoř
1713	<i>Rosa canina</i>	růže šípková			1	1787	Bochoř
1714	<i>Crataegus sp.</i>	hloh	<i>Rosa canina, Betula pendula, Juglans regia</i>	růže šípková, bříza bělokorá, ořešák královský	28	1787	Bochoř
1715	<i>Crataegus sp.</i>	hloh			16	1787	Bochoř
1716	<i>Rosa canina</i>	růže šípková			6	1787	Bochoř
1717	<i>Rosa canina</i>	růže šípková			2	1787	Bochoř
1718	<i>Prunus sp.</i>	slivoň			1	1787	Bochoř
1719	<i>Rosa canina</i>	růže šípková			7	1787	Bochoř
1720	<i>Salix caprea</i>	vrba jíva			14	1787	Bochoř
1721	<i>Crataegus sp.</i>	hloh			2	1787	Bochoř
1722	<i>Crataegus sp.</i>	hloh			4	1787	Bochoř
1723	<i>Crataegus sp.</i>	hloh			3	1787	Bochoř
1724	<i>Malus sp.</i>	jabloň			3	1787	Bochoř
1725	<i>Crataegus sp.</i>	hloh			9	1787	Bochoř

Číslo na mapě	Taxon		Doprovodný taxon		Plocha porostu (m <sup>2</sup> )	Parcelní číslo	Katastrální území
	Latinský název	Český název	Latinský název	Český název			
1726	<i>Crataegus sp.</i>	hloh			4	1787	Bochoř
1727	<i>Prunus sp.</i>	slivoň			4	1787	Bochoř
1728	<i>Prunus sp.</i>	slivoň			1	1787	Bochoř
1729	<i>Prunus sp.</i>	slivoň	<i>Crataegus sp.</i>	hloh	20	1787	Bochoř
1730	<i>Rosa canina</i>	růže šípková	<i>Crataegus sp.</i>	hloh	16	1787	Bochoř
1731	<i>Prunus sp.</i>	slivoň	<i>Malus sp.</i>	jabloň	7	1787	Bochoř
1732	<i>Prunus sp.</i>	slivoň			1	1787	Bochoř
1733	<i>Juglans regia</i>	ořešák královský			1	1787	Bochoř
1734	<i>Prunus sp.</i>	slivoň			2	1787	Bochoř
1735	<i>Salix sp.</i>	vrba	<i>Prunus sp.</i>	slivoň	29	1787	Bochoř
1736	<i>Prunus sp.</i>	slivoň	<i>Juglans regia</i>	ořešák královský	3	1787	Bochoř
1737	<i>Salix sp.</i>	vrba			6	1787	Bochoř
1738	<i>Prunus sp.</i>	slivoň			1	1787	Bochoř
1739	<i>Crataegus sp.</i>	hloh			2	1787	Bochoř
1740	<i>Crataegus sp.</i>	hloh			3	1787	Bochoř
1741	<i>Crataegus sp.</i>	hloh			4	1787	Bochoř
1742	<i>Malus sp.</i>	jabloň	<i>Rosa canina</i>	růže šípková	5	1787	Bochoř
1743	<i>Rosa canina</i>	růže šípková			2	1787	Bochoř
1744	<i>Prunus sp.</i>	slivoň			4	1787	Bochoř
1745	<i>Crataegus sp.</i>	hloh			5	1787	Bochoř
1746	<i>Juglans regia</i>	ořešák královský			2	1787	Bochoř
1747	<i>Crataegus sp.</i>	hloh			6	1787	Bochoř
1748	<i>Crataegus sp.</i>	hloh	<i>Malus sp., Rosa canina</i>	jabloň, růže šípková	19	1787	Bochoř
1749	<i>Sambucus nigra</i>	bez černý	<i>Crataegus sp., Juglans regia</i>	hloh, ořešák královský	17	1787	Bochoř
1750	<i>Crataegus sp.</i>	hloh			7	1787	Bochoř



Číslo na mapě	Taxon		Doprovodný taxon		Plocha porostu (m <sup>2</sup> )	Parcelní číslo	Katastrální území
	Latinský název	Český název	Latinský název	Český název			
1751	<i>Crataegus sp.</i>	hloh			23	1787	Bochoř
1752	<i>Rosa canina</i>	růže šípková			16	1787	Bochoř
1753	<i>Crataegus sp.</i>	hloh			7	1787	Bochoř
1754	<i>Crataegus sp.</i>	hloh			5	1787	Bochoř
1755	<i>Rosa canina</i>	růže šípková			4	1787	Bochoř
1756	<i>Rosa canina</i>	růže šípková			6	1787	Bochoř
1757	<i>Crataegus sp.</i>	hloh			4	1787	Bochoř
1758	<i>Crataegus sp.</i>	hloh			2	1787	Bochoř
1759	<i>Crataegus sp.</i>	hloh			34	1787	Bochoř
1760	<i>Crataegus sp.</i>	hloh			7	1787	Bochoř
1761	<i>Rosa canina</i>	růže šípková			12	1787	Bochoř
1762	<i>Malus sp.</i>	jabloň			4	1787	Bochoř
1763	<i>Crataegus sp.</i>	hloh			11	1787	Bochoř
1764	<i>Juglans regia</i>	ořešák královský			1	1787	Bochoř
1765	<i>Salix sp.</i>	vrba			14	1787	Bochoř
1766	<i>Crataegus sp.</i>	hloh			5	1787	Bochoř
1767	<i>Juglans regia</i>	ořešák královský			2	1787	Bochoř
1768	<i>Crataegus sp.</i>	hloh			13	1787	Bochoř
1769	<i>Crataegus sp.</i>	hloh			4	1787	Bochoř
1770	<i>Crataegus sp.</i>	hloh			3	1787	Bochoř
1771	<i>Malus sp.</i>	jabloň	<i>Crataegus sp.</i>	hloh	13	1787	Bochoř
1772	<i>Malus sp.</i>	jabloň			6	1787	Bochoř
1773	<i>Crataegus sp.</i>	hloh			16	1787	Bochoř
1774	<i>Crataegus sp.</i>	hloh			13	1787	Bochoř
1775	<i>Malus sp.</i>	jabloň			4	1787	Bochoř
1776	<i>Crataegus sp.</i>	hloh			4	1787	Bochoř

Číslo na mapě	Taxon		Doprovodný taxon		Plocha porostu (m <sup>2</sup> )	Parcelní číslo	Katastrální území
	Latinský název	Český název	Latinský název	Český název			
1777	<i>Crataegus sp.</i>	hloh			9	1787	Bochoř
1778	<i>Malus sp.</i>	jabloň			3	1787	Bochoř
1779	<i>Crataegus sp.</i>	hloh	<i>Prunus sp.</i>	slivoň	9	1787	Bochoř
1780	<i>Quercus sp.</i>	dub			2	1787	Bochoř
1781	<i>Rosa canina</i>	růže šípková			17	1787	Bochoř
1782	<i>Cornus sp.</i>	svída			11	1787	Bochoř
1783	<i>Crataegus sp.</i>	hloh			5	1787	Bochoř
1784	<i>Malus sp.</i>	jabloň			7	1787	Bochoř
1785	<i>Prunus sp.</i>	slivoň			24	1787	Bochoř
1786	<i>Rosa canina</i>	růže šípková	<i>Crataegus sp.</i>	hloh	39	1787	Bochoř
1787	<i>Rosa canina</i>	růže šípková	<i>Crataegus sp.</i>	hloh	36	1787	Bochoř
1788	<i>Rosa canina</i>	růže šípková			28	1787	Bochoř
1789	<i>Rosa canina</i>	růže šípková			36	1787	Bochoř
1790	<i>Rosa canina</i>	růže šípková	<i>Crataegus sp.</i>	hloh	37	1787	Bochoř
1791	<i>Rosa canina</i>	růže šípková			8	1787	Bochoř
1792	<i>Crataegus sp.</i>	hloh			6	1787	Bochoř
1793	<i>Rosa canina</i>	růže šípková			23	1787	Bochoř
1794	<i>Prunus sp.*</i>	slivoň	<i>Sambucus nigra</i>	bez černý	171		
					154	1848	Bochoř
					17	2140	Bochoř
1795	<i>Sambucus nigra*</i>	bez černý	<i>Prunus sp.</i>	slivoň	117		
					102	1848	Bochoř
					15	1841	Bochoř
1796	<i>Svida sp.*</i>	svida			60		
					39	80/5	Věžky u Přerova
					21	80/6	Věžky u Přerova

Číslo na mapě	Taxon		Doprovodný taxon		Plocha porostu (m <sup>2</sup> )	Parcelní číslo	Katastrální území
	Latinský název	Český název	Latinský název	Český název			
1797	<i>Sambucus nigra</i> *	bez černý	<i>Fraxinus excelsior</i> , <i>Salix sp.</i> , <i>Quercus sp.</i>	jasan ztepilý, vrba, dub	1219		
					587	1872	Bochoř
					533	1869	Bochoř
					99	1852	Bochoř
1798	<i>Sambucus nigra</i>	bez černý	<i>Prunus sp.</i>	slivoň	112	337/1	Věžky u Přerova
1799	<i>Populus sp.</i> *	topol	<i>Malus sp.</i> , <i>Acer sp.</i>	jabloň, javor	171		
					72	2025/14	Chropyně
					62	2025/13	Chropyně
					37	2025/16	Chropyně
1800	<i>Soukromý pozemek</i> *				28		
					5	592/2	Chropyně
					23	592/1	Chropyně
1801	<i>Soukromý pozemek</i> *				18		
					10	592/1	Chropyně
					2	592/2	Chropyně
					4	588/1	Chropyně
					2	588/2	Chropyně
1802	<i>Rosa canina</i> *	růže šípková	<i>Prunus sp.</i> , <i>Juglans regia</i> , <i>Crataegus sp.</i>	slivoň, ořešák královský, hloh	389		
					68	1041/6	Kojetín
					109	1051/5	Kojetín
					1	1041/8	Kojetín
					211	1041/57	Kojetín
1803	<i>Salix sp.</i> *	vrba			700		
					391	1341/33	Kojetín
					56	1005/6	Kojetín
					252	1005/10	Kojetín

Číslo na mapě	Taxon		Doprovodný taxon		Plocha porostu (m <sup>2</sup> )	Parcelní číslo	Katastrální území
	Latinský název	Český název	Latinský název	Český název			
					1	1005/7	Kojetín
1804	<i>Fraxinus excelsior</i>	jasan ztepilý	<i>Prunus sp.</i>	slivoň	114	1342/9	Kojetín
1805	<i>Fraxinus excelsior</i>	jasan ztepilý			271	5784/16	Kojetín
1806	<i>Acer sp.</i>	javor	<i>Fraxinus excelsior, Tilia sp.</i>	jasan ztepilý, lípa	447	5784/16	Kojetín
1807	<i>Thuja sp.</i>	zerav			41	513/3	Kojetín
1808	<i>Fraxinus excelsior</i>	jasan ztepilý			155	5779/2	Kojetín
1809	<i>Acer sp.*</i>	javor	<i>Fraxinus excelsior</i>	jasan ztepilý	3236		
					11	6012/21	Kojetín
					155	6012/3	Kojetín
					227	5681/24	Kojetín
					281	5681/33	Kojetín
					99	5784/2	Kojetín
					281	5681/35	Kojetín
					20	6040/5	Kojetín
					88	5681/21	Kojetín
					10	6012/6	Kojetín
					188	5681/9	Kojetín
					8	5681/31	Kojetín
					270	5681/27	Kojetín
					26	6012/2	Kojetín
					25	5681/37	Kojetín
					161	6040/3	Kojetín
					209	5681/5	Kojetín
					167	5681/6	Kojetín
					36	5681/30	Kojetín

Číslo na mapě	Taxon		Doprovodný taxon		Plocha porostu (m <sup>2</sup> )	Parcelní číslo	Katastrální území
	Latinský název	Český název	Latinský název	Český název			
					84	5681/36	Kojetín
					35	5681/4	Kojetín
					8	6012/1	Kojetín
					5	6012/7	Kojetín
					22	6012/5	Kojetín
					196	5681/14	Kojetín
					5	5681/1	Kojetín
					29	5681/32	Kojetín
					182	5681/10	Kojetín
					188	5681/15	Kojetín
					98	5681/18	Kojetín
					4	6012/4	Kojetín
					117	6040/4	Kojetín
1810	<i>Acer sp.*</i>	javor	<i>Fraxinus excelsior, Salix sp., Populus sp.</i>	jasan ztepilý, vrba, topol	1549		
					32	5681/22	Kojetín
					40	5681/17	Kojetín
					210	5681/24	Kojetín
					68	5681/13	Kojetín
					98	5681/21	Kojetín
					64	5681/23	Kojetín
					32	5681/9	Kojetín
					144	5681/27	Kojetín
					80	5681/16	Kojetín
					1	5681/30	Kojetín
					30	5681/11	Kojetín
					20	5681/28	Kojetín

Číslo na mapě	Taxon		Doprovodný taxon		Plocha porostu (m <sup>2</sup> )	Parcelní číslo	Katastrální území
	Latinský název	Český název	Latinský název	Český název			
					201	5681/14	Kojetín
					163	5681/10	Kojetín
					239	5681/15	Kojetín
					127	5681/18	Kojetín
1811	<i>Acer sp.*</i>	javor	<i>Fraxinus excelsior</i>	jasan ztepilý	485		
					61	5779/2	Kojetín
					249	5779/4	Kojetín
					175	5779/6	Kojetín
1812	<i>Sambucus nigra*</i>	bez černý	<i>Prunus sp.</i>	slivoň	157		
					1	215/112	Popůvky u Kojetína
					41	215/116	Popůvky u Kojetína
					115	212/3	Popůvky u Kojetína
1813	<i>Prunus sp.*</i>	slivoň	<i>Rosa canina</i>	růže šípková	138		
					9	210/37	Popůvky u Kojetína
					59	210/40	Popůvky u Kojetína
					50	210/41	Popůvky u Kojetína
					19	211/170	Popůvky u Kojetína
1814	<i>Prunus sp.*</i>	slivoň	<i>Acer sp., Sambucus nigra</i>	javor, bez černý	53		
					6	5670/6	Kojetín
					47	5670/4	Kojetín
1815	<i>Acer sp.*</i>	javor	<i>Populus sp., Sambucus nigra</i>	topol, bez černý	315		
					56	1334/11	Kojetín
					116	1334/12	Kojetín
					12	1334/13	Kojetín
					66	5670/8	Kojetín
					45	5670/9	Kojetín

Číslo na mapě	Taxon		Doprovodný taxon		Plocha porostu (m <sup>2</sup> )	Parcelní číslo	Katastrální území
	Latinský název	Český název	Latinský název	Český název			
					20	5670/4	Kojetín
1816	<i>Acer sp.*</i>	javor	<i>Fraxinus excelsior</i> , <i>Sambucus nigra</i>	jasan ztepilý, bez černý	667		
					143	4710/3	Kojetín
					21	4710/38	Kojetín
					39	4710/39	Kojetín
					29	4755/34	Kojetín
					51	6012/75	Kojetín
					5	6012/76	Kojetín
					60	6012/78	Kojetín
					1	6025/51	Kojetín
					26	6012/74	Kojetín
					292	4710/1	Kojetín
1817	<i>Crataegus sp.*</i>	hloh			47		
					29	4710/5	Kojetín
					18	4710/39	Kojetín
1818	<i>Fraxinus excelsior*</i>	jasan ztepilý	<i>Quercus sp.</i> , <i>Acer sp.</i> , <i>Sambucus sp.</i>	dub, javor, bez	654		
					71	4710/4	Kojetín
					4	4710/5	Kojetín
					31	4710/6	Kojetín
					15	4710/7	Kojetín
					36	4710/8	Kojetín
					11	4755/100	Kojetín
					204	4710/39	Kojetín
					22	4710/9	Kojetín
					30	4710/10	Kojetín
					8	4710/11	Kojetín

Číslo na mapě	Taxon		Doprovodný taxon		Plocha porostu (m <sup>2</sup> )	Parcelní číslo	Katastrální území
	Latinský název	Český název	Latinský název	Český název			
					50	4710/12	Kojetín
					18	4710/13	Kojetín
					13	4755/39	Kojetín
					12	4755/40	Kojetín
					20	4755/41	Kojetín
					6	4755/43	Kojetín
					79	4755/44	Kojetín
					22	5684/6	Kojetín
1819	<i>Quercus sp.*</i>	dub	<i>Fraxinus excelsior</i>	jasan ztepilý	504		
					121	4710/13	Kojetín
					242	4710/14	Kojetín
					11	4710/15	Kojetín
					103	4710/16	Kojetín
					27	4755/107	Kojetín
1820	<i>Fraxinus excelsior*</i>	jasan ztepilý	<i>Quercus sp., Alnus sp., Salix sp.</i>	dub, javor, vrba	1407		
					309	4710/17	Kojetín
					105	4710/18	Kojetín
					106	4710/19	Kojetín
					241	4710/20	Kojetín
					49	4710/21	Kojetín
					363	4710/32	Kojetín
					96	4755/126	Kojetín
					29	4755/129	Kojetín
					107	5684/7	Kojetín
					2	5684/14	Kojetín
1821	<i>Quercus sp.*</i>	dub	<i>Alnus sp., Prunus sp.</i>	olše, slivoň	116		



Číslo na mapě	Taxon		Doprovodný taxon		Plocha porostu (m <sup>2</sup> )	Parcelní číslo	Katastrální území
	Latinský název	Český název	Latinský název	Český název			
					49	4710/37	Kojetín
					30	4710/21	Kojetín
					16	4710/22	Kojetín
					3	4710/24	Kojetín
					9	4710/25	Kojetín
					8	4710/26	Kojetín
					2	5684/12	Kojetín
1822	<i>Quercus sp.*</i>	dub	<i>Tilia sp.</i>	lípa	244		
					152	1911/17	Chropyně
					92	1911/2	Chropyně
1823	<i>Fraxinus excelsior*</i>	jasan ztepilý	<i>Acer sp.</i>	javor	140		
					65	5989/13	Kojetín
					75	5989/14	Kojetín
1824	<i>Rosa canina</i>	růže šípková	<i>Malus sp.</i>	jabloň	18	1878	Bochoř
1825	<i>Crataegus sp.</i>	hloh			4	1878	Bochoř
1826	<i>Sambucus nigra</i>	bez černý	<i>Juglans regia</i>	ořešák královský	18	1878	Bochoř
1827	<i>Sambucus nigra</i>	bez černý			20	2157	Bochoř
1828	<i>Malus sp.</i>	jabloň			3	80/5	Věžky u Přerova
1829	<i>Sambucus nigra</i>	bez černý			1	74/6	Věžky u Přerova
1830	<i>Berberis sp.</i>	dřišťál			1	70	Věžky u Přerova
1831	<i>Prunus sp.</i>	slivoň			2	69/2	Věžky u Přerova
1832	<i>Prunus sp.</i>	slivoň			5	578	Vlkoš u Přerova
1833	<i>Prunus sp.</i>	slivoň			6	578	Vlkoš u Přerova
1834	<i>Prunus sp.</i>	slivoň			7	578	Vlkoš u Přerova
1835	<i>Prunus sp.</i>	slivoň			2	578	Vlkoš u Přerova
1836	<i>Prunus sp.</i>	slivoň			5	578	Vlkoš u Přerova

Číslo na mapě	Taxon		Doprovodný taxon		Plocha porostu (m <sup>2</sup> )	Parcelní číslo	Katastrální území
	Latinský název	Český název	Latinský název	Český název			
1837	<i>Prunus sp.</i>	slivoň			4	578	Vlkoš u Přerova
1838	<i>Prunus sp.</i>	slivoň			2	578	Vlkoš u Přerova
1839	<i>Prunus sp.</i>	slivoň			4	578	Vlkoš u Přerova
1840	<i>Prunus sp.</i>	slivoň			3	578	Vlkoš u Přerova
1841	<i>Prunus sp.</i>	slivoň			3	578	Vlkoš u Přerova
1842	<i>Prunus sp.</i>	slivoň			5	578	Vlkoš u Přerova
1843	<i>Prunus sp.</i>	slivoň			5	578	Vlkoš u Přerova
1844	<i>Prunus sp.</i>	slivoň			8	415/3	Vlkoš u Přerova
1845	<i>Prunus sp.</i>	slivoň			1	415/171	Vlkoš u Přerova
1846	<i>Prunus sp.</i>	slivoň			8	578	Vlkoš u Přerova
1847	<i>Prunus sp.</i>	slivoň			4	578	Vlkoš u Přerova
1848	<i>Prunus sp.</i>	slivoň			4	578	Vlkoš u Přerova
1849	<i>Prunus sp.</i>	slivoň			5	578	Vlkoš u Přerova
1850	<i>Rosa canina</i>	růže šípková			3	562/3	Vlkoš u Přerova
1851	<i>Sambucus nigra</i>	bez černý	<i>Juglans regia, Acer sp.</i>	ořešák královský, javor	36	595/1	Chropyně
1852	<i>Juglans regia</i>	ořešák královský			1	2025/8	Chropyně
1853	<i>Juglans regia</i>	ořešák královský			1	2025/5	Chropyně
1854	<i>Thuja sp.</i>	zerav			3	593/1	Chropyně
1855	<i>Pinus mugo</i>	borovice kleč			3	374/29	Chropyně
1856	<i>Ligustrum sp.</i>	ptačí zob			7	374/28	Chropyně
1857	<i>Ligustrum sp.</i>	ptačí zob			15	374/28	Chropyně
1858	<i>Ligustrum sp.</i>	ptačí zob			3	374/28	Chropyně
1859	<i>Acer sp.</i>	javor			3	595/4	Chropyně
1860	<i>Acer sp.</i>	javor	<i>Sambucus nigra, Prunus sp.</i>	bez černý, slivoň	23	595/1	Chropyně
1861	<i>Sambucus nigra</i>	bez černý			5	595/1	Chropyně

Číslo na mapě	Taxon		Doprovodný taxon		Plocha porostu (m <sup>2</sup> )	Parcelní číslo	Katastrální území
	Latinský název	Český název	Latinský název	Český název			
1862	<i>Rosa canina</i>	růže šípková			8	521/1	Lověšice u Přerova
1863	<i>Sambucus nigra</i>	bez černý	<i>Corylus avellana</i>	líška obecná	11	521/1	Lověšice u Přerova
1864	<i>Prunus sp.</i>	slivoň			39	1041/9	Kojetín
1865	<i>Populus sp.</i>	topol			39	1057/1	Kojetín
1866	<i>Sambucus nigra</i>	bez černý			28	1005/8	Kojetín
1867	<i>Sambucus nigra</i>	bez černý			4	1005/8	Kojetín
1868	<i>Sambucus nigra</i>	bez černý			7	1342/18	Kojetín
1869	<i>Sambucus nigra</i>	bez černý			9	1342/9	Kojetín
1870	<i>Fraxinus excelsior</i>	jasan ztepilý	<i>Prunus sp.</i>	slivoň	18	1342/9	Kojetín
1871	<i>Salix sp.</i>	vrba			8	5777/1	Kojetín
1872	<i>Prunus sp.</i>	slivoň			3	5727	Kojetín
1873	<i>Prunus sp.</i>	slivoň			7	5777/1	Kojetín
1874	<i>Prunus sp.</i>	slivoň			39	1347/2	Kojetín
1875	<i>Prunus sp.</i>	slivoň			1	7036/54	Kojetín
1876	<i>Sambucus nigra</i>	bez černý	<i>Prunus sp.</i>	slivoň	5	7036/60	Kojetín
1877	<i>Prunus sp.</i>	slivoň			2	7036/60	Kojetín
1878	<i>Sambucus nigra</i>	bez černý			2	7036/53	Kojetín
1879	<i>Sambucus nigra</i>	bez černý			4	7036/52	Kojetín
1880	<i>Sambucus nigra</i>	bez černý	<i>Prunus sp.</i>	slivoň	6	7036/52	Kojetín
1881	<i>Sambucus nigra</i>	bez černý			2	7036/52	Kojetín
1882	<i>Sambucus nigra</i>	bez černý			3	7036/51	Kojetín
1883	<i>Sambucus nigra</i>	bez černý	<i>Salix sp., Rosa canina</i>	vrba, růže šípková	7	7036/51	Kojetín
1884	<i>Acer pseudoplatanus</i>	javor klen			3	1010/1	Kojetín
1885	<i>Robinia pseudoacacia</i>	trnovník akát			13	5784/16	Kojetín
1886	<i>Sambucus nigra</i>	bez černý			4	5784/16	Kojetín
1887	<i>Sambucus nigra</i>	bez černý			1	5784/16	Kojetín

Číslo na mapě	Taxon		Doprovodný taxon		Plocha porostu (m <sup>2</sup> )	Parcelní číslo	Katastrální území
	Latinský název	Český název	Latinský název	Český název			
1888	<i>Robinia pseudoacacia</i>	trnovník akát			7	1270/1	Kojetín
1889	<i>Robinia pseudoacacia</i>	trnovník akát			15	st. 1094	Kojetín
1890	<i>Sambucus nigra</i>	bez černý			23	5784/15	Kojetín
1891	<i>Sambucus nigra</i>	bez černý			5	5784/15	Kojetín
1892	<i>Fraxinus excelsior</i>	jasan ztepilý			9	5784/15	Kojetín
1893	<i>Thuja sp.</i>	zerav			37	513/2	Kojetín
1894	<i>Carpinus sp.</i>	habr			39	215/43	Popůvky u Kojetína
1895	<i>Carpinus sp.</i>	habr			39	214/3	Popůvky u Kojetína
1896	<i>Picea abies</i>	smrk ztepilý			3	214/1	Popůvky u Kojetína
1897	<i>Sambucus nigra</i>	bez černý			12	214/1	Popůvky u Kojetína
1898	<i>Rosa canina</i>	růže šípková	<i>Prunus sp.</i>	slivoň	23	211/167	Popůvky u Kojetína
1899	<i>Prunus sp.</i>	slivoň	<i>Rosa canina, Sambucus nigra</i>	růže šípková, bez černý	26	210/40	Popůvky u Kojetína
1900	<i>Rosa canina</i>	růže šípková			5	210/40	Popůvky u Kojetína
1901	<i>Sambucus nigra</i>	bez černý	<i>Rosa canina, Acer sp.</i>	růže šípková, javor	36	5670/4	Kojetín
1902	<i>Prunus sp.</i>	slivoň			4	1334/16	Kojetín
1903	<i>Prunus sp.</i>	slivoň			4	1334/16	Kojetín
1904	<i>Prunus sp.</i>	slivoň			1	1334/16	Kojetín
1905	<i>Prunus sp.</i>	slivoň			2	1334/16	Kojetín
1906	<i>Sambucus nigra</i>	bez černý	<i>Prunus sp.</i>	slivoň	7	1334/16	Kojetín
1907	<i>Sambucus nigra</i>	bez černý			39	5784/2	Kojetín

#### Vysvětlivky:

Zapojené porosty dřevin podbarvené šedou barvou vyžadují, v případě požadavku na kácení, povolení ke kácení.

\* Zapojené porosty označené černou hvězdičkou - jsou porosty, které se nachází na více parcelách. Pro tyto porosty platí: Ve sloupci plocha, je na prvním řádku celková plocha porostu a následující řádky obsahují plochu porostu, která patří k přiřazené parcele.

## **PŘÍLOHA B**

### **Situace dendrologického průzkumu**



# Dendrologický průzkum - klad listů

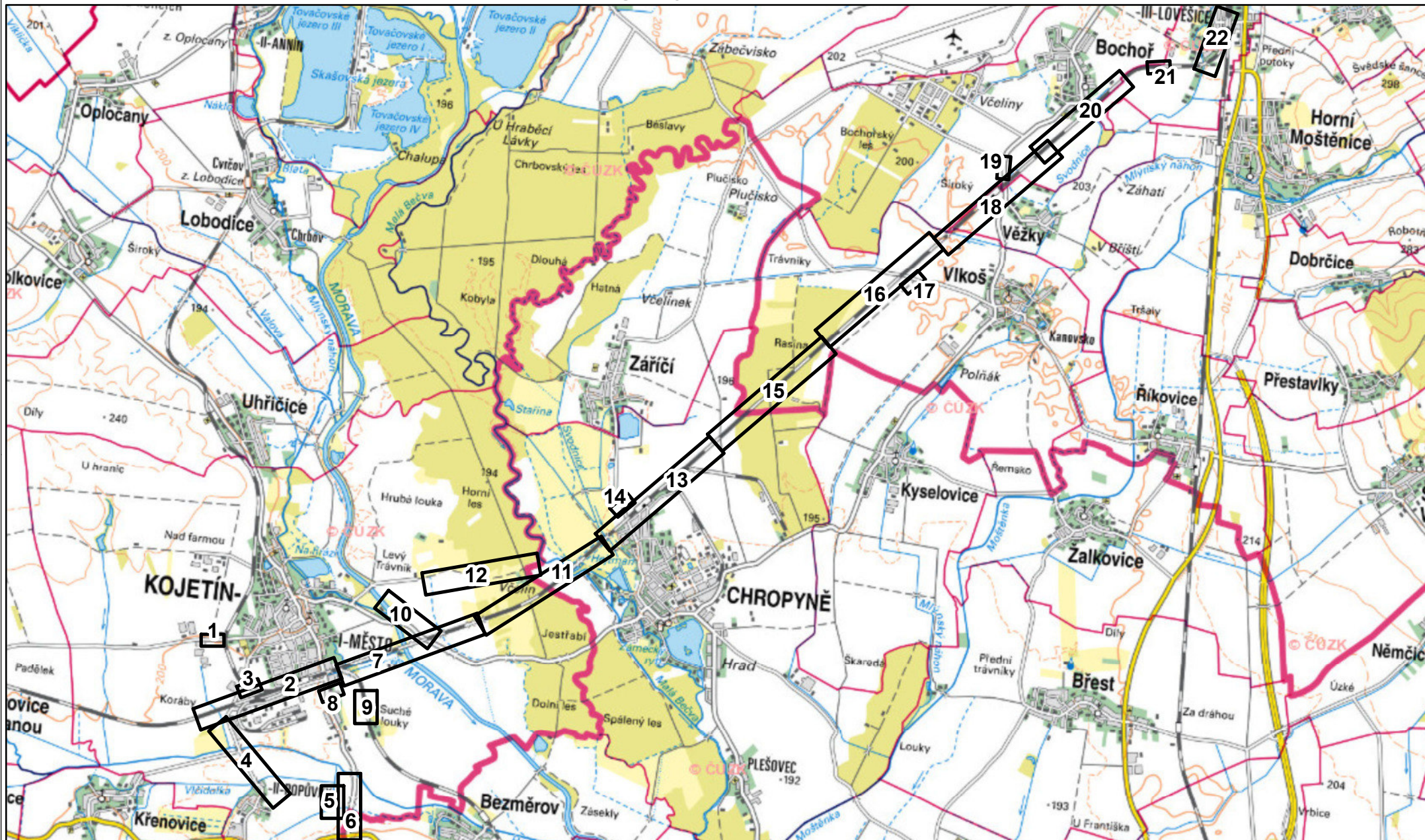

 Klad listů

0 2 000 4 000  
m



Zpracoval: Ecological Consulting a.s.  
Souřadnicový systém: S-JTSK  
Podkladová mapa: ZM (ČÚZK)  
- <https://geoportal.cuzk.cz>



# Dendrologický průzkum - mapový výřez č. 1

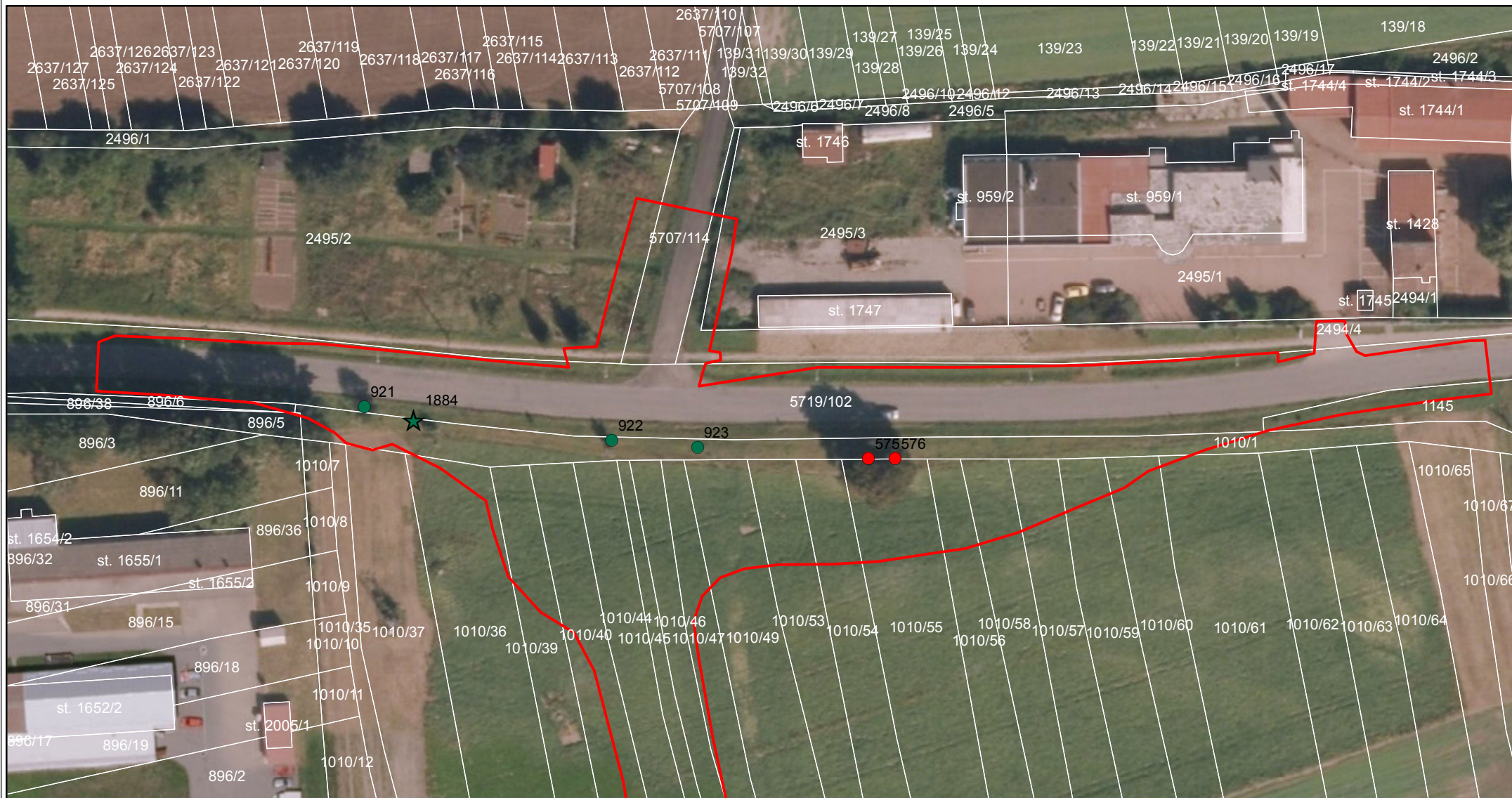

- Stromy s obvodem do 80 cm
- Stromy s obvodem nad 80 cm
- ★ Porosty do 40 m<sup>2</sup>
- Hranice dendrologického průzkumu

0 25 50  
m



Zpracoval: Ecological Consulting a.s.  
Souřadnicový systém: S-JTSK  
Podkladová mapa: Katastrální mapa  
- <https://geoportal.cuzk.cz>  
Ortofoto (ČÚZK)





### Dendrologický průzkum - mapový výřez č. 2



0 25 50 m

Zpracoval: Ecological Consulting a.s.  
Souradnicový systém: S-JTSK  
Podkladová mapa: Katastrální mapa  
- <https://geoportal.cuzk.cz>  
Ortofoto (ČÚZK)

- Stromy s obvodem do 80 cm
- Stromy s obvodem nad 80 cm
- ★ Porosty do 40 m<sup>2</sup>
- ★ Porosty nad 40 m<sup>2</sup>
- Plocha porostů
- Hranice dendrologického průzkumu



## Dendrologický průzkum - mapový výřez č. 3



- Stromy s obvodem do 80 cm
- ★ Porosty do 40 m<sup>2</sup>
- Hranice dendrologického průzkumu

0 25 50 m



Zpracoval: Ecological Consulting a.s.  
Souřadnicový systém: S-JTSK  
Podkladová mapa: Katastrální mapa  
- <https://geoportal.cuzk.cz>  
Ortofoto (ČÚZK)





### Dendrologický průzkum - mapový výřez č. 4

- Stromy s obvodem do 80 cm
- Stromy s obvodem nad 80 cm
- Porosty do 40 m<sup>2</sup>
- Porosty nad 40 m<sup>2</sup>
- Plocha porostů
- Hranice dendrologického průzkumu

0 25 50 m

Zpracoval: Ecological Consulting a.s.  
Souřadnicový systém: S-JTSK  
Podkladová mapa: Katastrální mapa  
- <https://geoportal.cuzk.cz>  
Ortofoto (CÚZK)













**Dendrologický průřez - mapový výřez č. 7**

- Stromy s obvodem do 80 cm
- Stromy s obvodem nad 80 cm
- Porosty do 40 m<sup>2</sup>
- Porosty nad 40 m<sup>2</sup>
- Plocha porostů
- Hranice dendrologického průřezu

0 25 50 m

Zpracoval: Ecological Consulting a.s.  
Soutěžní systém: S-JTSK  
Podkladová mapa: Katastrální mapa  
- <https://geoportal.cuzk.cz>  
Ortofoto (ČÚZK)



# Dendrologický průzkum - mapový výřez č. 8

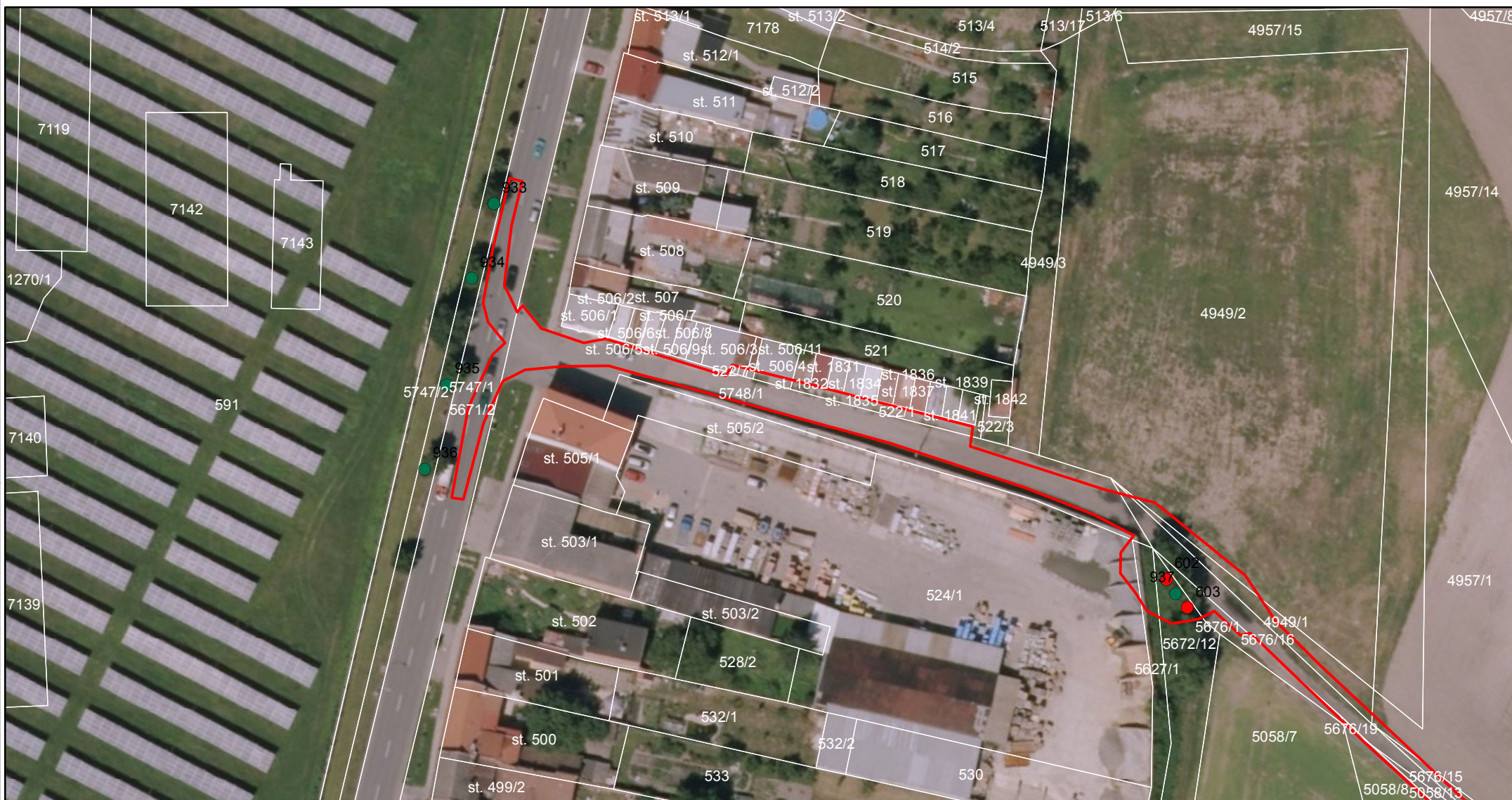

- Stromy s obvodem do 80 cm
- Stromy s obvodem nad 80 cm
- Hranice dendrologického průzkumu

0 25 50 m



Zpracoval: Ecological Consulting a.s.  
 Souřadnicový systém: S-JTSK  
 Podkladová mapa: Katastrální mapa  
 - <https://geoportal.cuzk.cz>  
 Ortofoto (ČÚZK)



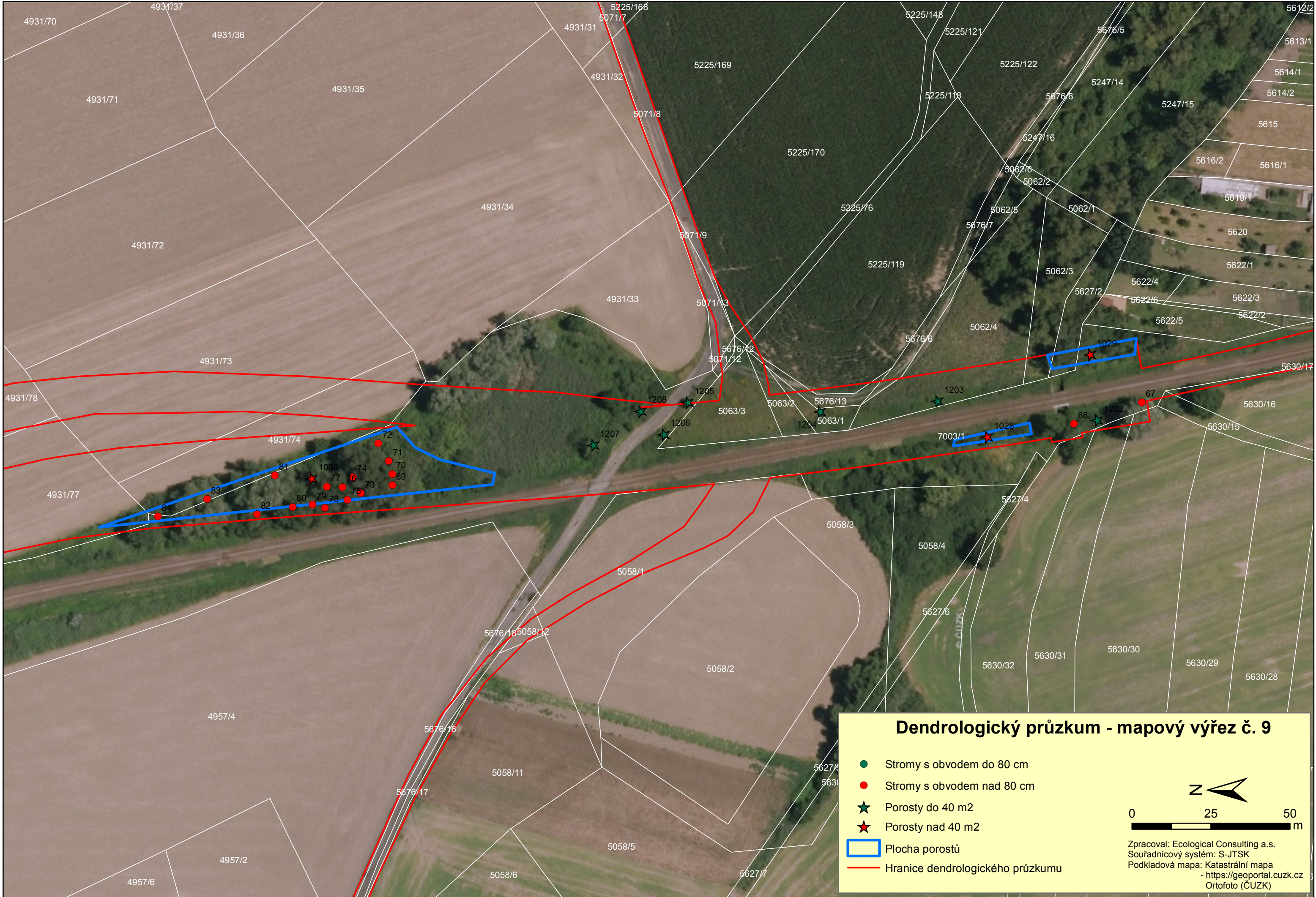



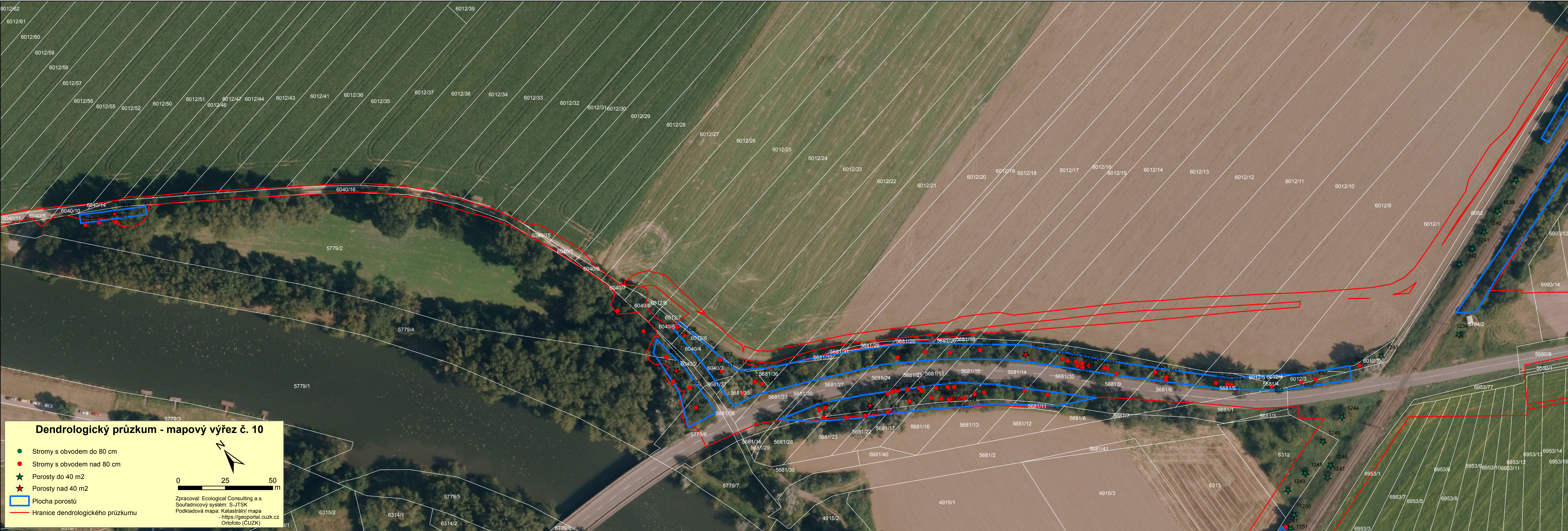













Stromy s obvodem do 80 cm

Stromy s obvodem nad 80 cm

Porosty do 40 m2

Porosty nad 40 m2

Plocha porostů

Hranice dendrologického průzkumu

0

25

50

m

Zpracoval: Ecological Consulting a.s.

Soutřadňový systém: S-JTSK

Podkladová mapa: Katastrální mapa

- <https://geoportal.cuzk.cz>

Ortofoto (ČÚZK)

Dendrologický průzkum - mapový výřez č. 13



## Dendrologický průzkum - mapový výřez č. 14



Porosty do 40 m<sup>2</sup>



Hranice dendrologického průzkumu

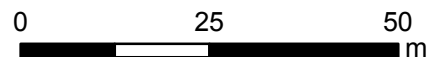

Zpracoval: Ecological Consulting a.s.  
Souřadnicový systém: S-JTSK  
Podkladová mapa: Katastrální mapa  
- <https://geoportal.cuzk.cz>  
Ortofoto (ČÚZK)





Stromy s obvodem do 80 cm

Stromy s obvodem nad 80 cm

Porosty do 40 m<sup>2</sup>

Porosty nad 40 m<sup>2</sup>

Plocha porostů

Pozemek určený k plnění funkcí lesa

Hranice dendrologického průzkumu

0

25

50

m

Zpracoval: Ecological Consulting a.s.

Souřadnicový systém: S-JTSK

Podkladová mapa: Katastrální mapa

- <https://geoportal.cuzk.cz>

Ortofoto (ČÚZK)

Dendrologický průzkum - mapový výřez č. 15







## Dendrologický průzkum - mapový výřez č. 17



- Stromy s obvodem do 80 cm
- Stromy s obvodem nad 80 cm
- Hranice dendrologického průzkumu

0 25 50 m



Zpracoval: Ecological Consulting a.s.  
Souřadnicový systém: S-JTSK  
Podkladová mapa: Katastrální mapa  
- <https://geoportal.cuzk.cz>  
Ortofoto (ČÚZK)







# Dendrologický průzkum - mapový výřez č. 19



- Stromy s obvodem do 80 cm
- Stromy s obvodem nad 80 cm
- ★ Porosty do 40 m<sup>2</sup>
- ★ Porosty nad 40 m<sup>2</sup>
- Plocha porostů
- Hranice dendrologického průzkumu

0 25 50  
m



Zpracoval: Ecological Consulting a.s.  
Souřadnicový systém: S-JTSK  
Podkladová mapa: Katastrální mapa  
- <https://geoportal.cuzk.cz>  
Ortofoto (ČÚZK)









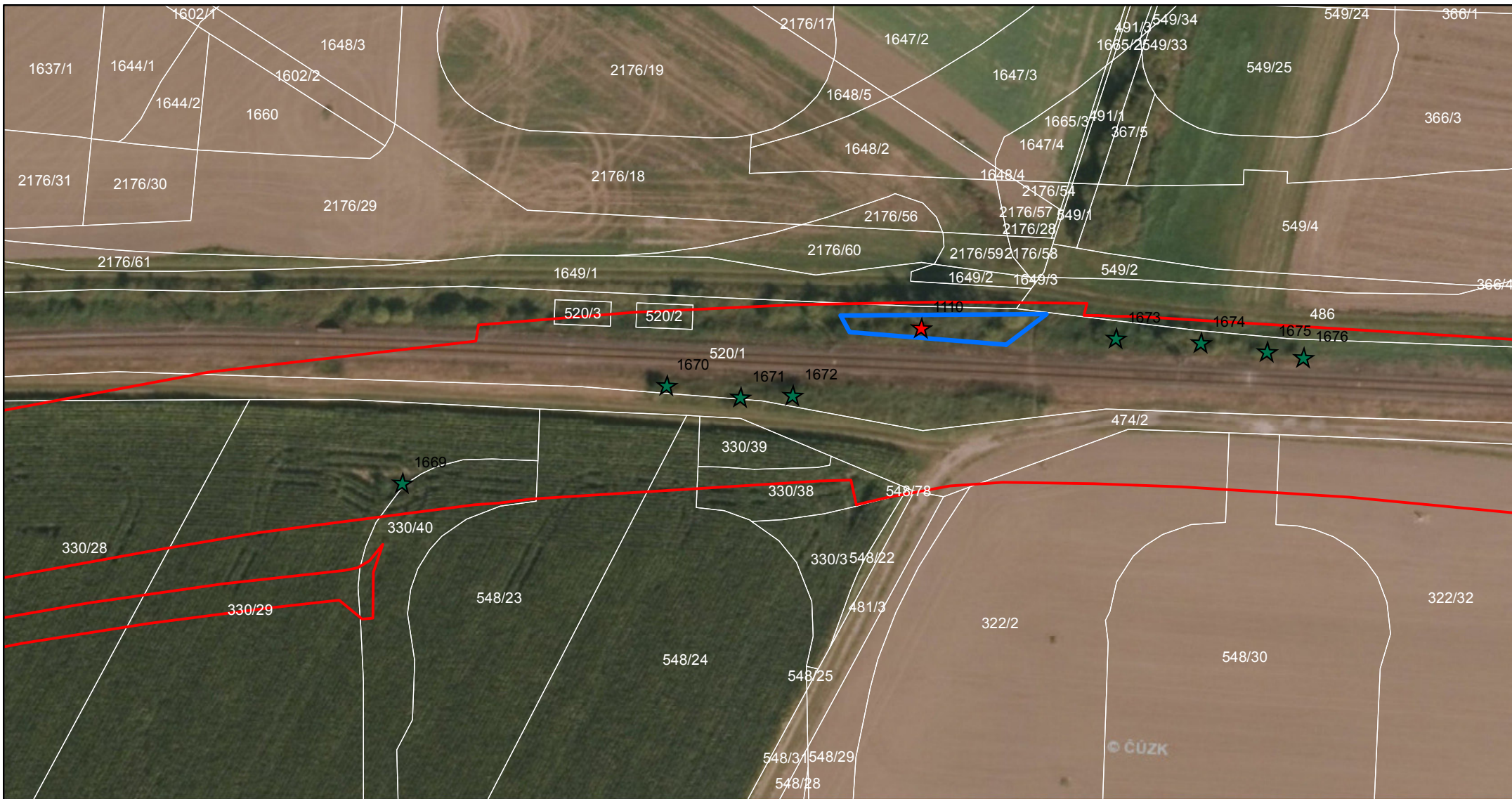

## Dendrologický průzkum - mapový výřez č. 21



-  Porosty do 40 m2
-  Porosty nad 40 m2
-  Plocha porostů
-  Hranice dendrologického průřezu

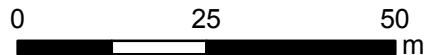

Zpracoval: Ecological Consulting a.s.  
Souřadnicový systém: S-JTSK  
Podkladová mapa: Katastrální mapa  
- <https://geoportal.cuzk.cz>  
Ortofoto (ČUZK)



